

AZIENDA CONSORTILE DEI SERVIZI SOCIALI A.C.C.C. Ambito N19
Comuni di Afragola, Caivano, Cardito e Crispano
Ufficio Di Piano Via Don Luigi Sturzo N°12 - 80021 Afragola (Na)
C.F. 09561061210

AVVISO PUBBLICO

MANIFESTAZIONI DI INTERESSE RIVOLTA AGLI ENTI DI FORMAZIONE E CENTRI DI FORMAZIONE PER L'ATTIVAZIONE DI SERVIZI PER LA FORMAZIONE IN FAVORE DI SOGGETTI IN SITUAZIONE DI FRAGILITA'

L'AZIENDA CONSORTILE A.C.C.C. AMBITO TERRITORIALE N19

RENDE NOTO

U
COMUNE DI CAIVANO
PROTOCOLLO
Protocollo N. 0016412/2024 del 22/04/2024

che con il presente avviso intende espletare un'indagine di mercato finalizzata all'individuazione di operatori economici interessati all'affidamento diretto su MEPA, ai sensi dell'art. 50 co. 1 lett. B del D.Lgs. 36/2023, l'attivazione e la gestione di percorsi formativi professionalizzanti e/o di rafforzamento delle competenze propedeutiche al lavoro, a favore di soggetti in situazione di fragilità.

1. OGGETTO DELL'AVVISO

Con il presente avviso si intendono acquisire le manifestazioni di interesse per la successiva identificazione del Contraente per l'organizzazione e la gestione di corsi di formazione.

L'importo complessivo presunto a disposizione per l'affidamento della gestione di 7 (sette) corsi di formazione è pari ad euro 39.000,00 oltre IVA.

Il presente avviso è finalizzato esclusivamente a ricevere manifestazioni di interesse per favorire la partecipazione e la consultazione del maggior numero di operatori economici ed ha come unico scopo di comunicare all'Azienda Consortile la disponibilità a svolgere il servizio.

La candidatura non dovrà essere accompagnata dalla allegazione né di proposte tecniche, né di offerte economiche, dovendo essere il servizio espletato nel rispetto del Capitolato Speciale predisposto dall'amministrazione. L'allegazione di proposte tecniche e/o economiche darà luogo alla esclusione dalla presente procedura.

Con il presente avviso, conseguentemente, non è posta in essere alcuna procedura di gara e di procedura negoziata; non sono previste graduatorie, attribuzioni di punteggio o di classificazioni di merito. La pubblicazione della presente manifestazione di interesse non comporta per questa Amministrazione comunale alcun obbligo specifico o di attribuzione di incarico.

L'amministrazione si riserva altresì la facoltà di sospendere, modificare o annullare la procedura relativa al presente avviso esplorativo e di non dar seguito all'indizione della successiva gara informale per l'affidamento del servizio per sopravvenute esigenze di interesse pubblico.

Via Don Luigi Sturzo n. 1 - 80021 Afragola (NA) - tel. 081/8529613
mail: aziendaconsortileacc@gmail.com - PEC: aziendaconsortileacc@pec.it -

AZIENDA CONSORTILE DEI SERVIZI SOCIALI A.C.C.C Ambito N19
Comuni di Afragola, Caivano, Cardito e Crispano
Ufficio Di Piano Via Don Luigi Sturzo N°12 - 80021 Afragola (Na)
C.F. 09561061210

2. DESTINATARI DELL'AVVISO

Sono ammessi a partecipare alla presente manifestazione di interesse i soggetti di seguito indicati:

- Operatori per l'erogazione dei servizi di istruzione e formazione professionale accreditati dalla regione Campania

3. REQUISITI

I partecipanti dovranno essere in possesso, pena l'esclusione, dei seguenti requisiti:

3.1 REQUISITI DI ORDINE GENERALE

- Insussistenza delle cause di esclusione indicate dall'art. 94, del Codice dei contratti D.lgs. 36/2023;
- Essere in regola con le norme che disciplinano il diritto al lavoro dei disabili di cui alla legge 68/1999 "Norme per il diritto al lavoro dei disabili";
- Essere in regola con gli adempimenti in materia di contributi sociali e previdenziali a favore dei lavoratori dipendenti ai sensi e per gli effetti della Legge n. 266/2002 e secondo la legislazione vigente;
- Iscrizione al Registro delle Imprese, tenuto presso la Camera di Commercio territorialmente competente;
- essere in possesso delle autorizzazioni amministrative previste dalle vigenti normative per l'esercizio delle attività afferenti i servizi per cui si aderisce alla manifestazione di interesse;
- essere iscritti sulla piattaforma MePA nella categoria merceologica inerente l'oggetto della presente procedura;

3.2 REQUISITI DI IDONEITA' PROFESSIONALE

- aver svolto corsi formazione professionale e/o di rafforzamento di cui al presente bando indicando per ogni corso:
 - il numero di corsisti iscritti e frequentanti;
 - il numero dei corsisti che hanno terminato il corso e sostenuto l'esame finale;
 - il numero dei corsisti che hanno superato l'esame finale ottenendo la qualifica/titolo previsto.

4. REQUISITI DI CAPACITA' ECONOMICA E/O FINANZIARIA

- Aver svolto corsi e/o servizi per cui si aderisce al presente avviso, indicando i fatturati e/o volumi d'affari complessivi specifici maturati nell'ultimo triennio antecedente alla pubblicazione del presente bando. La richiesta di tale requisito è motivata dalla specificità del servizio che, riguardando attività della quale si vuole garantire il principio

Via Don Luigi Sturzo n. 1 - 80021 Afragola (NA) - tel. 081/8529613
mail: aziendaconsortileacc@gmail.com - PEC: aziendaconsortileacc@pec.it

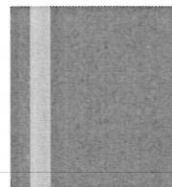

del buon andamento e della continuità nella didattica e nella formazione, impone di rivolgersi ad operatori economici con sufficiente solidità economica ed affidabilità operativa, al fine di evitare inadempimenti che, fatti salvi i rimedi di legge, possano causare gravi criticità e disservizi.

- I soggetti interessati, in possesso dei requisiti di cui ai precedenti punti, dovranno inoltre impegnarsi ad avviare i percorsi formativi di cui al presente Avviso entro e non oltre un mese dalla sottoscrizione della Convenzione, salvo proroghe e/o deroghe debitamente accordate con l'Azienda Consortile A.C.C.C. Ambito Territoriale N19.

5. ATTIVITA' FORMATIVE

I corsi di formazione che l'Azienda Consortile intende offrire sono i seguenti:

- Corso di pastificazione
- Corso di Panificazione
- Corso di pizzaiolo
- Corso di accompagnatore turistico
- Corso di Game design
- Corso di birrificazione
- Corso di sartoria

I formatori devono essere esperti nella formazione ma anche operatori diretti sul campo.

6. MODALITA' DI PRESENTAZIONE DELL'ISTANZA

6.1 La presentazione dell'istanza dovrà essere effettuata utilizzando il modello di domanda (ALLEGATO 1), contenente la dichiarazione sostitutiva di certificazione ai sensi del DPR 28 dicembre 2000 n. 445 che dovrà essere debitamente compilata, datata e sottoscritta dal Legale Rappresentante dell'Ente. Alla domanda dovrà essere allegata la seguente documentazione:

- dichiarazione requisiti di idoneità professionale e capacità economica e finanziaria;
- scheda informativa e di presentazione dei corsi per cui ci si candida all'erogazione con le modalità e le sedi di svolgimento e il titolo rilasciato di studio/qualifica;

Nella scheda informativa e di presentazione devono essere indicati:

- programma del corso/piano formativo autorizzato dalla Regione Campania;
- monte ore complessivo del corso;
- durata del corso;
- sede di svolgimento del corso;
- costo complessivo, comprensivo di tutte le spese necessarie per la partecipazione alle attività dei corsi;

- fotocopia di un documento di identità del rappresentante legale sottoscrittore, in corso di validità.
- modalità/metodologia di svolgimento del corso;
- titolo finale rilasciato.

Via Don Luigi Sturzo n. 1 - 80021 Afragola (NA) - tel. 081/8529613
mail: aziendaconsortileaccc@gmail.com - PEC: aziendaconsortileaccc@pec.it

AZIENDA CONSORTILE DEI SERVIZI SOCIALI A.C.C.C Ambito N19
Comuni di Afragola, Caivano, Cardito e Crispano
Ufficio Di Piano Via Don Luigi Sturzo N°12 - 80021 Afragola (Na)
C.F. 09561061210

6.2 L'istanza di partecipazione, firmata digitalmente, dovrà pervenire all'Azienda Consortile A.C.C.C Ambito Territoriale N19 al seguente indirizzo pec: aziendaconsortileaccc@pec.it.

6.3 La scadenza per la presentazione dell'istanza è di n. 15 (quindici) giorni dalla pubblicazione del presente avviso all'albo pretorio.

Si specifica, inoltre, che l'istanza di iscrizione all'Elenco non costituisce una procedura per l'aggiudicazione ma trattasi di manifestazione di interesse.

Il servizio verrà affidato mediante Affidamento diretto ai sensi dell'Art. 50 co.1 lett. B del D.Lgs. 36/2023.

7. CAUSE DI ESCLUSIONE

7.1 La mancanza dei requisiti costituisce causa di esclusione dalla procedura di ammissione;

7.2 Si ricorda che nel caso di falsità in atti e dichiarazioni mendaci si procederà ai sensi dell'art. 45 e 76 del DPR 28 dicembre 2000, n. 445 e ss.mm.ii.

8. DISPONIBILITA' DOCUMENTAZIONE ED INFORMAZIONI

Il presente avviso ed i relativi allegati, sono disponibili e possono essere scaricati dal sito internet dell'Azienda Consortile.

9. RESPONSABILE DEL PROCEDIMENTO

Il RUP della procedura è la Dott.ssa Rosy Caparco

Trattamento dei Dati Personali: Il titolare del trattamento dei dati è l'Azienda Consortile A.C.C.C. Ambito Territoriale N19, ai sensi della normativa vigente sulla privacy.

I dati forniti saranno trattati esclusivamente per lo svolgimento delle attività e per assolvimento degli obblighi previsti dalle leggi e dai regolamenti in materia.

Afragola, 22.04.2024

IL DIRETTORE GENERALE
Dott. Umberto Setola

Via Don Luigi Sturzo n. 1 - 80021 Afragola (NA) - tel. 081/8529613
mail: aziendaconsortileaccc@gmail.com - PEC: aziendaconsortileaccc@pec.it -

AZIENDA CONSORTILE DEI SERVIZI SOCIALI A.C.C.C. Ambito N19
Comuni di Afragola, Caivano, Cardito e Crispano
Ufficio Di Piano Via Don Luigi Sturzo N°12 - 80021 Afragola (Na)
C.F. 09561061210

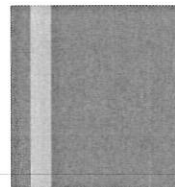

CAPITOLATO SPECIALE DI APPALTO - GESTIONE CORSI DI FORMAZIONE IN FAVORE DI SOGGETTI IN SITUAZIONE DI FRAGILITA'.

ART. 1 OGGETTO DELL'APPALTO

Il presente CSA, nel quadro generale delle norme nazionali di riferimento alle quali tacitamente si ispira definisce i requisiti e le modalità di erogazione del servizio per la formazione in favore di soggetti in situazione di fragilità.

Il servizio mira ad intervenire nei confronti dei soggetti a più elevato rischio di inserimento lavorativo.

Resta inteso che la adesione alla manifestazione di interesse comporta la piena ed incondizionata accettazione di quanto contenuto nel presente atto e negli allegati alla manifestazione di interesse. Alla Stazione Appaltante spettano la definizione delle prestazioni contrattuali ed il controllo delle attività tutte prestate dall'impresa aggiudicataria

ART. 2 IMPORTO DELL'APPALTO

Il valore dell'affidamento diretto che sarà effettuato, in esito alla manifestazione di interesse secondo le modalità previste nel relativo avviso, è pari presumibilmente a € 39.000,00 oltre Iva se dovuta.

L'importo sopra indicato è comprensivo di tutti gli oneri a carico dell'impresa per l'esecuzione, a perfetta regola d'arte, del servizio che si intende affidare a mezzo trattativa diretta ed effettivamente attivato e svolto secondo le modalità e le specifiche indicate nel presente capitolato; lo stesso si intende, pertanto, remunerativo per tutte le prestazioni previste per implicita ammissione dell'impresa aggiudicataria.

Il corrispettivo sopra indicato è altresì comprensivo di tutte le forniture e prestazioni necessarie all'espletamento del servizio in oggetto, nessuna esclusa. Non è dovuto nessun adeguamento e/o revisione del prezzo, rimanendo il suddetto importo invariato per l'intera durata dell'affidamento.

ART. 2 DURATA DEL CONTATTO

La durata del contratto è pari a 6 mesi, partire dalla data di affidamento.

La Stazione Appaltante, nel caso che gli attuali criteri e presupposti legislativi, normativi o amministrativi in base ai quali si è provveduto all'affidamento del servizio, con particolare riferimento alle forme di finanziamento e alle relative modalità di gestione dovessero subire variazioni, gravemente incidenti sul servizio e/o sull'appalto in oggetto, si riserva la facoltà, previa assunzione di provvedimento motivato, di recedere dal contratto, con preavviso di giorni 30, senza che l'Appaltatore possa pretendere risarcimento danni o compensazioni di sorta, ai quali esso dichiara fin d'ora di rinunciare. Restano salvi tutti i poteri di autotutela decisoria per motivi di legittimità o di opportunità sopravvenuti e di autotutela sanzionatoria in caso di inadempienze,

Via Don Luigi Sturzo n. 1 - 80021 Afragola (NA) - tel. 081/8529613
mail: aziendaconsortileacc@gmail.com - PEC: aziendaconsortileacc@pec.it -

AZIENDA CONSORTILE DEI SERVIZI SOCIALI A.C.C.C Ambito N19
Comuni di Afragola, Caivano, Cardito e Crispano
Ufficio Di Piano Via Don Luigi Sturzo N°12 - 80021 Afragola (Na)
C.F. 09561061210

dopo opportuna verifica in punto di interesse pubblico concreto ed attuale e in attuazione dei principi di continuità, inesauribilità, accelerazione, buon andamento dell'azione amministrativa.

ART. 3 LUOGHI DI ESPLETAMENTO DEL SERVIZIO

La sede sarà individuata dall'operatore economico.

ART. 4 CARATTERISTICHE TECNICHE DEL SERVIZIO E PERSONALE DA IMPIEGARE

Il Servizio da appaltare comprende la gestione dei corsi per la formazione in favore di soggetti in situazione di fragilità.

I corsi di formazione che l'Azienda Consortile intende offrire sono i seguenti:

- Corso di pasticceria
- Corso di Panificazione
- Corso di pizzaiolo
- Corso di accompagnatore turistico
- Corso di Game design
- Corso di birraificazione
- Corso di sartoria

I formatori devono essere esperti nella formazione ma anche operatori diretti sul campo.

L'attività di formazione, destinata a complessivi 70 corsisti, per un totale di 40 ore per ogni corsista, si articolerà in modo da destinare a ciascun corso n. 10 persone e sarà organizzato diversificando una parte teorica ed una pratica – operativa.

ART. 5 PERSONALE DA IMPIEGARE

L'appaltatore dovrà assicurare l'impiego delle seguenti figure professionali in possesso dei requisiti minimi di ammissione (titolo di studio/attestazione adeguata al corso di formazione + esperienza lavorativa), a pena di esclusione:

FIGURE PROFESSIONALI

<u>N. 1 TUTOR - 1200 ORE</u>

(Corso di pasticceria, corso di panificazione, corso di pizzaiolo)

Via Don Luigi Sturzo n. 1 - 80021 Afragola (NA) - tel. 081/8529613
mail: aziendaconsortileaccc@gmail.com - PEC: aziendaconsortileaccc@pec.it -

AZIENDA CONSORTILE DEI SERVIZI SOCIALI A.C.C.C Ambito N19
Comuni di Afragola, Caivano, ardito e Crispano
Ufficio Di Piano Via Don Luigi Sturzo N°12 - 80021 Afragola (Na)
C.F. 09561061210

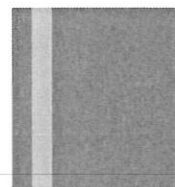

<u>N. 1 TUTOR - 400 ORE</u> (Corso di accompagnatore turistico)
<u>N. 1 TUTOR - 400 ORE</u> (Corso di game design)
<u>N. 1 TUTOR - 400 ORE</u> (Corso di birrificazione)
<u>N. 1 TUTOR - 400 ORE</u> (Corso di sartoria)

L'Ente Formativo, a corredo della proposta progettuale dovrà allegare curricula vitae e indicare i nominativi del personale del quale, in via esclusiva, essa intende avvalersi per lo svolgimento del servizio.

ART. 6 COORDINAMENTO CON L'AZIENDA CONSORTILE

Ogni qualvolta se ne ravvisi la necessità, su richiesta dell'ufficio preposto dell'Azienda Consortile o dell'affidatario, saranno previste riunioni singole e/o collegiali con un Referente indicato dall'appaltatore ed eventualmente con gli altri operatori coinvolti nel progetto, finalizzate al coordinamento e miglioramento del servizio ed esclusivamente in orario e giorni da concordare con il Direttore Generale e/o RUP.

ART. 7 MODALITÀ DI SVOLGIMENTO DEL SERVIZIO

Sarà approvato e pubblicato un avviso rivolto alla cittadinanza.
I destinatari del servizio sceglieranno, supportati da personale esperto, il corso di formazione maggiormente aderente alle proprie necessità e/o aspirazioni.

I destinatari potranno essere:

- cittadini dai 16 ai 25 anni di età;
- disoccupati con un'età maggiore di 50 anni;
- giovani fuoriusciti dai servizi residenziali privi di una rete familiare in grado di supportarli;
- donne in situazione di fragilità, con o senza figli a carico, provenienti da strutture di accoglienza o servizi, quali casa rifugio o CAV;

I destinatari del progetto potranno avvalersi della formazione di esperti del settore in maniera totalmente gratuita e potranno inoltre utilizzare tutte le strutture e attrezzature che risulteranno necessarie per lo svolgimento del progetto che saranno messe a disposizione nel centro.

I destinatari acquisiranno competenze relazionali, professionali, di organizzazione del lavoro, di lavoro d'equipe, di conoscenza di sé e dell'ambiente in cui vivono.

Via Don Luigi Sturzo n. 1 – 80021 Afragola (NA) – tel. 081/8529613
mail: aziendaconsortileaccc@gmail.com – PEC: aziendaconsortileaccc@pec.it -

AZIENDA CONSORTILE DEI SERVIZI SOCIALI A.C.C.C Ambito N19
Comuni di Afragola, Caivano, Arzano e Crispano
Ufficio Di Piano Via Don Luigi Sturzo N°12 - 80021 Afragola (Na)
C.F. 09561061210

Tutte queste competenze saranno loro necessarie al fine di intraprendere un percorso lavorativo nel tessuto culturale in cui vivono.

Infine, i corsisti saranno aiutati nella scrittura di un adeguato curriculum vitae che valorizzi le abilità acquisite.

ART. 8 RENDICONTAZIONE

È fatto obbligo all'Ente Formativo redigere:

- scheda di rendicontazione bimestrale delle ore lavorative prestate dagli operatori addetti alle attività di sensibilizzazione e formazione vistata dal legale rappresentante dell'Ente;
- relazione bimestrale concernente l'andamento tecnico della gestione del servizio, con l'indicazione delle problematiche emerse e dei risultati raggiunti, da allegare tassativamente alle rendicontazioni di cui sopra;
- registro mensile delle presenze dei corsisti, da trasmettere mensilmente al RUP;
- apposite schede per la valutazione del gradimento del servizio offerto, da trasmettere a conclusione delle attività ai singoli partecipanti;
- relazione finale sul progetto da trasmettere al RUP;

Sono altresì a carico dell'appaltatore le seguenti attività:

- comunicare tempestivamente agli iscritti l'ammissione al corso, il calendario delle lezioni, le eventuali sospensioni e riprese delle lezioni, il luogo e il numero di ore;
- trasmettere all'Azienda Consortile l'elenco dei nominativi dei frequentanti al corso;
- rilasciare, al termine del percorso formativo, l'attestato di frequenza al corso che riporti la valutazione conseguita nell'esame finale, per i partecipanti che avranno frequentato almeno l'80% delle ore di lezione previste;
- predisposizione di registri, schede e quant'altro concordato con il RUP che si ritenga utile ai fini dell'ottimizzazione del progetto e della sua rendicontazione.

ART. 9 NATURA DEL RAPPORTO

La gestione del servizio viene resa in regime di appalto con assunzione del rischio d'impresa e dell'esatta esecuzione dell'obbligazione da parte del prestatore di servizi aggiudicatario. Sono riconosciute all'Ufficio ampie facoltà di controllo in merito all'adempimento puntuale e preciso dei programmi di lavoro previsti dal contratto e al rispetto di tutte le norme contrattuali e contributive nei confronti del personale impiegato nel servizio e dei beneficiari. L'aggiudicatario è responsabile dell'esatto adempimento di quanto previsto nel presente CSA e della perfetta riuscita del servizio. L'aggiudicatario è, inoltre, responsabile dell'osservanza di tutte le disposizioni emanate in materia e, poiché il servizio oggetto del presente capitolato è ad ogni effetto da considerarsi di pubblico interesse, come tale, non potrà essere sospeso o abbandonato. In caso di sospensione o di abbandono, anche parziale del servizio, eccettuati i casi di forza maggiore, l'Azienda Consortile A.C.C.C., potrà sostituirsi all'appaltatore per

Via Don Luigi Sturzo n. 1 - 80021 Afragola (NA) - tel. 081/8529613
mail: aziendaconsortileacc@gmail.com - PEC: aziendaconsortileacc@pec.it

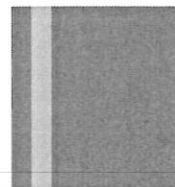

l'esecuzione d'ufficio a danno e spese dell'inadempiente, oltre ad applicare le previste penalità.

ART. 10 – CAUZIONI ED ASSICURAZIONI

10.1 Cauzione Provvisoria:

Tutti i concorrenti che, a seguito di formale invito della S.A., intendono partecipare alla gara dovranno presentare una apposita CAUZIONE PROVVISORIA, pari al 2% del valore dell'appalto, ai sensi dell'Art. 106 del D.Lgs.36/2023.

Essa deve avere una validità di almeno 180 giorni decorrenti dal giorno successivo alla scadenza del termine di presentazione delle offerte e potrà essere costituita, a scelta del concorrente, sotto forma di fideiussione. La fideiussione, a scelta dell'offerente, può essere bancaria o assicurativa o rilasciata dagli intermediari finanziari iscritti nell'elenco speciale di cui all'art. 107 del Decreto Legislativo n. 385/1993, che svolgono in via esclusiva o prevalente attività di rilascio di garanzie, a ciò autorizzati dal Ministero dell'Economia e delle Finanze, e deve prevedere espressamente la rinuncia al beneficio della preventiva escussione del debitore principale, la rinuncia all'eccezione di cui all'art. 1957, comma 2, del codice civile, l'operatività della garanzia medesima entro quindici giorni, a semplice richiesta scritta della stazione appaltante, nonché l'impegno del fideiussore a rilasciare la cauzione definitiva per l'esecuzione del contratto qualora l'offerente risultasse aggiudicatario.

Si precisa, in particolare, che in caso di partecipazione alla gara di Raggruppamenti Temporanei, di ATI o ATS, il deposito cauzionale va prodotto, unitamente agli altri documenti, dall'impresa mandataria capogruppo a nome del raggruppamento, purché riporti la specifica garanzia della copertura dei rischi connessi all'inadempimento degli obblighi ed oneri, derivanti dalla partecipazione alla gara, da parte di tutte le imprese costituenti il Raggruppamento, l'ATI o l'ATS. In caso contrario il deposito cauzionale deve essere intestato a tutte le imprese costituenti il Raggruppamento, l'ATI o l'ATS e deve essere da esse sottoscritto. La cauzione provvisoria copre la mancata sottoscrizione del contratto per fatto dell'aggiudicatario, ed è svincolata automaticamente al momento della sottoscrizione del contratto medesimo.

10.2 Cauzione definitiva:

A garanzia dell'esatta esecuzione del contratto è prevista una cauzione definitiva. A tal fine, l'Operatore aggiudicatario è obbligato a costituire un deposito cauzionale definitivo stabilito in misura pari al 10% dell'importo contrattuale, che deve essere effettuato prima della stipula del contratto. La cauzione definitiva può essere costituita, a scelta dell'offerente, in contanti o mediante fideiussione.

La mancata costituzione del deposito cauzionale nel termine previsto dall'Ente appaltante determina, senza bisogno di mora, la decadenza dell'affidamento dell'appalto e l'acquisizione, da parte della stazione appaltante, della cauzione provvisoria prestata in sede di offerta, nonché la rivalsa sull'aggiudicatario delle spese sostenute e dei maggiori danni subiti dall'Azienda Consortile A.C.C.C. Ambito Territoriale N19.

AZIENDA CONSORTILE DEI SERVIZI SOCIALI A.C.C.C Ambito N19
Comuni di Afragola, Caivano, Cardito e Crispano
Ufficio Di Piano Via Don Luigi Sturzo N°12 - 80021 Afragola (Na)
C.F. 09561061210

La cauzione definitiva, che è posta a garanzia della regolare effettuazione del servizio oggetto dell'appalto e copre gli oneri per il mancato od inesatto adempimento, sarà svincolata in unico contesto con l'ultimo pagamento della fornitura, che avverrà dopo la data di emissione del certificato di regolare esecuzione.

10.3 Assicurazione per danni all'amministrazione e per responsabilità verso terzi:

L'esecutore dei servizi è obbligato a stipulare e consegnare all'Ufficio di Piano, prima dell'inizio della prestazione una o più polizze assicurative per RCT e RCO, con primaria compagnia di assicurazioni, nella quale venga esplicitamente indicato che l'Ente appaltante é considerato "terzo" a tutti gli effetti di legge, per eventuali danni causati a persone o cose nello svolgimento dei servizi, delle prestazioni e delle attività oggetto del presente capitolato.

ART. 11 AGGIUDICAZIONE E STIPULAZIONE DEL CONTRATTO

Individuato mediante sorteggio pubblico il soggetto cui affidare il servizio a mezzo trattativa diretta, secondo quanto previsto nell'avviso di manifestazione di interesse, l'amministrazione, ai sensi dell'art. 50 co. 1 lett. B del D.Lgs. 36/2023, procederà alla aggiudicazione in suo favore e alla successiva verifica dei requisiti autodichiarati ai fini dell'efficacia dell'aggiudicazione.

Intervenuta l'efficacia si provvederà alla stipula del contratto di appalto nelle forme previste dal D. Lgs. 36/2023.

ART. 12 DIVIETO DI SUBAPPALTO

Pena la rescissione del contratto ed il conseguente risarcimento dei danni, è fatto assoluto divieto di subappaltare e, comunque, di cedere o trasferire sotto qualsiasi forma, in tutto in parte, il servizio oggetto del presente capitolato.

ART. 13 REVISIONE DEI PREZZI

La revisione dei prezzi è vietata.

ART. 14 PENALITA'

L'Operatore aggiudicatario è tenuto a realizzare e garantire tutto quanto previsto nel presente capitolato speciale d'appalto, che va a costituire parte integrante e sostanziale del contratto. Inoltre i servizi, le prestazioni e le attività oggetto del presente capitolato devono essere pienamente e correttamente eseguite nel rigoroso rispetto dei tempi e delle modalità ivi stabilite.

L'aggiudicatario, pertanto, è obbligato a corrispondere una penale per tutte le inadempienze riscontrate dall'Azienda Consortile A.C.C.C., direttamente o su segnalazione di terzi, per i seguenti casi, senza esclusione di eventuali conseguenze penali e civili:

a) si rende colpevole di manchevolezze o deficienze nella qualità dei rispettivi servizi affidati;

Via Don Luigi Sturzo n. 1 - 80021 Afragola (NA) - tel. 081/8529613
mail: aziendaconsortileacc@gmail.com - PEC: aziendaconsortileacc@pec.it -

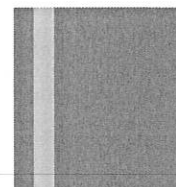

- b) assicura una presenza dell'operatore non corrispondente per difetto a quella offerta in sede di gara e non provveda alla sua sostituzione come previsto dal presente capitolato: per ogni giorno € 250,00;
- c) effettua in ritardo gli adempimenti prescritti nel caso di rilievo nelle ispezioni, nel caso d'invito al miglioramento e all'eliminazione di difetti o imperfezioni dei rispettivi servizi; per la prima violazione € 250,00. Per ogni violazione successiva € 500,00;
- d) non ottempera alle prescrizioni del contratto in ordine alla documentazione da presentare, agli orari ai tempi stabiliti da osservare per il servizio da prestare per la prima violazione € 250,00. Per ogni violazione successiva € 500,00;
- e) mancato rispetto di ogni singolo punto o obbligo previsto dal presente capitolato e/o contratto o dall'offerta progetto presentata in sede di gara: per la prima violazione € 250,00; Per ogni violazione successiva: € 500,00;
- f) non rispetta quanto previsto nel presente capitolato, anche in ordine ai requisiti richiesti per il personale utilizzato: € 1.000,00;
- g) sospensione, interruzione e/o mancata esecuzione, parziale o totale dei servizi indicati nell'art. 4 del presente capitolato e nell'offerta-progetto presentata in sede di gara: per ogni giorno € 500,00.

In relazione a tale ipotesi si specifica che l'esecuzione dei servizi, delle prestazioni e delle attività oggetto del presente contratto non può essere interrotta né sospesa dalla ditta aggiudicataria per nessun motivo, salvo cause si forza maggiore previste dalla legge o nei casi disposti dall'Ente appaltante.

Si precisa che le suddette penali sono cumulabili fra loro.

L'Azienda Consortile, sulla base dell'importanza delle irregolarità riscontrate e degli obblighi violati, del danno arrecato al normale funzionamento dei servizi, del ripetersi, per più di tre volte nel corso della durata dell'appalto, di manchevolezze e di violazioni regolarmente contestate in via definitiva, o del danno arrecato all'immagine dell'Azienda stessa, avrà la facoltà, a suo insindacabile giudizio, di dichiarare la risoluzione del contratto, ai sensi dell'art. 1456 del codice civile, fermo restando l'applicazione delle penali previste ed il risarcimento dei maggiori danni subiti dalla stessa.

Gli inadempimenti contrattuali per dar luogo all'applicazione delle penali devono essere contestati dall'Ente appaltante alla ditta aggiudicataria mediante lettera inviata a mezzo PEC e/o raccomandata a.r. e/o e-mail. L'Operatore aggiudicatario ha la facoltà di presentare, con le medesime modalità, le proprie deduzioni nel termine massimo di cinque giorni solari e consecutivi dalla data di ricezione delle contestazioni.

Nel caso l'aggiudicatario non adempia o non fornisca risposta nel termine di cinque giorni o fornisca deduzioni giudicate inidonee a giustificare le inadempienze contestate o che non siano ritenute accoglibili, ad insindacabile giudizio dell'Ente appaltante, l'Azienda Consortile procederà ad applicare le penali come sopra indicate a decorrere dall'inizio dell'inadempimento e per tutta la durata dello stesso.

L'Ente appaltante in caso di applicazione delle penali e qualora l'aggiudicatario non provveda al pagamento nei termini richiesti, senza bisogno di diffida, ulteriore accertamento o procedimento giudiziario procederà al recupero della somma corrispondente mediante ritenuta diretta sui corrispettivi

AZIENDA CONSORTILE DEI SERVIZI SOCIALI A.C.C.C Ambito N19
Comuni di Afragola, Caivano, Cardito e Crispano
Ufficio Di Piano Via Don Luigi Sturzo N°12 - 80021 Afragola (Na)
C.F. 09561061210

da liquidare per il servizio effettuato e/o rivalendosi sulla cauzione definitiva prodotta al momento della stipula del contratto. In quest'ultimo caso l'aggiudicatario è obbligato a reintegrare la cauzione per il relativo importo, in tutto o in parte, entro e non oltre il termine di dieci giorni naturali e consecutivi dal ricevimento della relativa richiesta da parte dell'Ente appaltante.

La richiesta di pagamento e/o il pagamento delle penali suddette non esonera, in nessun caso, l'aggiudicatario dall'adempimento degli obblighi per i quali si è reso inadempiente e che ha fatto sorgere l'obbligo del pagamento delle medesime penali.

Resta inteso che l'applicazione delle suddette penali non preclude il diritto dell'Azienda Consortile di chiedere il risarcimento degli eventuali maggiori danni subiti.

ART. 15 VERIFICHE E CONTROLLI

L'Azienda Consortile A.C.C.C. Ambito Territoriale N19, a garanzia degli interessi dell'intera comunità, potrà effettuare verifiche e controlli circa la corretta osservanza di tutte le disposizioni contenute nel presente capitolato e nel contratto che sarà sottoscritto tra le parti, e in modo specifico, sulla rispondenza e sulla qualità del servizio espletato.

Qualora a seguito dei controlli dovessero risultare aspetti di non conformità al presente atto, e al contratto di servizio, l'aggiudicatario dovrà provvedere ad eliminare tempestivamente le disfunzioni rilevate, fermo restando quanto previsto in materia di penali, di risoluzione del rapporto contrattuale, nonché di risarcimento degli eventuali maggiori danni subiti dall'Ente.

L'Ente si riserva comunque la facoltà di effettuare verifiche e controlli avvalendosi di soggetti terzi a tal fine incaricati, senza che a ciò sia opponibile alcunché da parte dell'aggiudicatario.

L'Ente si riserva, con ampia e insindacabile facoltà e senza che la ditta aggiudicataria possa nulla eccepire, di effettuare in ogni momento verifiche e controlli circa la corretta osservanza di tutte le disposizioni contenute nel presente capitolato e/o contratto.

A tal fine, l'aggiudicatario è tenuto a prestare la massima collaborazione con il preciso e puntuale adempimento degli obblighi previsti dagli articoli del presente capitolato.

ART. 16 PAGAMENTI

L'Aggiudicatario dovrà trasmettere all'Amministrazione aggiudicatrice, con cadenza successivamente concordata, idonea rendicontazione relativa all'attuazione del servizio affidato, composta da:

- relazione sull'andamento del servizio;
- elenco delle presenze del personale impiegato per lo svolgimento del servizio (foglio firme), con il dettaglio, per ciascuna unità di personale, relativo all'anno, al mese, al giorno del mese, al giorno della settimana, all'ora di inizio della prestazione, all'ora di termine della prestazione, al totale dei giorni e delle ore impegnate per l'attuazione dei servizi/interventi eseguiti;
- rendicontazione di dettaglio dei costi sostenuti per le risorse umane necessarie allo svolgimento dei servizi eseguiti e per gli oneri di gestione generali, con allegati documenti giustificativi;

Via Don Luigi Sturzo n. 1 - 80021 Afragola (NA) - tel. 081/8529613
mail: aziendaconsortileacc@gmail.com - PEC: aziendaconsortileacc@pec.it -

- ogni altra documentazione richiesta dall' Ufficio.

Il corrispettivo dovuto verrà erogato alla Ditta Aggiudicataria dietro presentazione di regolari fatture elettroniche con allegato dettagliato prospetto analitico indicante le quantità e i costi di ciascuna tipologia di prestazione erogata. Sulle fatture dovrà essere indicato il CIG e gli estremi della determinazione di impegno con indicazione della denominazione del servizio.

L'Azienda Consortile liquiderà le fatture elettroniche emesse dalla Ditta Aggiudicataria, di norma, entro sessanta giorni dal ricevimento delle stesse, previa verifica della regolarità del servizio reso e della permanenza della regolarità contributiva ed assicurativa dell'aggiudicatario (mediante acquisizione del documento unico di regolarità contributiva - DURC - in corso di validità).

L'eventuale ritardo nel pagamento non può essere invocato come motivo valido per la risoluzione del contratto da parte della Ditta Aggiudicataria la quale è tenuta a continuare il servizio sino alla scadenza prevista dal contratto.

ART. 17 APPLICAZIONI CONTRATTUALI

La Ditta si impegna ad osservare integralmente e ad applicare in favore del proprio personale tutte le norme del contratto collettivo nazionale di lavoro per il settore specifico.

ART. 18 RISOLUZIONE DEL CONTRATTO

L'Ente appaltante, oltre a quanto genericamente previsto dall'art. 1453 del codice civile per i casi di inadempimento delle obbligazioni contrattuali, potrà risolvere di diritto il contratto, con effetto immediato, fatto salvo il diritto al risarcimento dei danni, ai sensi dell'art. 1456 del codice civile, previa comunicazione all'aggiudicatario a mezzo PEC e/o con raccomandata a.r., nei seguenti casi:

- a) accertato grave inadempimento degli obblighi e degli oneri assunti con il contratto, ovvero accertato e reiterato inadempimento, anche non grave, dei suddetti obblighi ed oneri, malgrado gli avvertimenti scritti dell'Azienda Consortile A.C.C.C., o nel caso di comportamenti che arrechino grave pregiudizio al servizio ed alle attività oggetto del presente capitolato e a quelle oggetto dell'offerta presentata in sede di gara;
- b) qualora l'aggiudicatario incorra, nel corso della durata del contratto, in tre formali contestazioni con conseguente applicazione delle penalità, per il mancato rispetto delle disposizioni di legge e/o regolamentari, o di quelle contenute nel presente capitolato. Ove ne ricorrano le condizioni o lo ritenga necessario, l'Ente appaltante potrà procedere in giudizio per il risarcimento dei danni subiti.
- c) Apertura di una procedura concorsuale nei confronti dell'aggiudicatario e/o di messa in liquidazione, o altri casi di cessione dell'attività dell'aggiudicatario;
- d) cessazione o qualunque sospensione/interruzione unilaterale dell'attività, anche se motivate dall'esistenza di controversie con l'Azienda Consortile A.C.C.C.;

- e) violazione ripetuta delle prescrizioni previste dalla vigente normativa in materia di: sicurezza, igiene del lavoro e prevenzione degli infortuni;

Via Don Luigi Sturzo n. 1 - 80021 Afragola (NA) - tel. 081/8529613
mail: aziendaconsortileacc@gmail.com - PEC: aziendaconsortileacc@pec.it

AZIENDA CONSORTILE DEI SERVIZI SOCIALI A.C.C.C Ambito N19
Comuni di Afragola, Caivano, Cardito e Crispano
Ufficio Di Piano Via Don Luigi Sturzo N°12 - 80021 Afragola (Na)
C.F. 09561061210

- f) impiego di personale non dipendente dall'Operatore aggiudicatario e violazione delle norme di legge relative al personale dipendente e mancata applicazione dei contratti collettivi nazionali e/o territoriali di settore;
- g) interruzione non motivata del servizio per più di tre giorni;
- h) gravi violazioni e/o inosservanze delle disposizioni legislative, regolamentari e delle norme del presente capitolato;
- i) sub-appalto o cessione totale o parziale, diretta o indiretta, del servizio oggetto del presente contratto;
- l) mancata completa reintegrazione della cauzione definitiva eventualmente escussa entro il termine di 10 giorni naturali e consecutivi dal ricevimento della relativa richiesta da parte dell'Azienda;
- m) nell'ipotesi disciplinata dall'art. 2, comma 2, della L.R. n. 15 del 20.11.2008, il quale prevede "la risoluzione del contratto nell'ipotesi un cui il Legale Rappresentante o uno dei Dirigenti dell'impresa aggiudicataria siano rinviati a giudizio per favoreggiamento nell'ambito di procedimenti relativi a reati di criminalità organizzata;
- n) di decesso dell'aggiudicatario. In tal caso l'Azienda Consortile si riserva la facoltà di continuare negli effetti del contratto con gli eredi o di dichiararsi prosciolta ai sensi dell'art. 1674 del codice civile.

L'Azienda Consortile A.C.C.C., nelle suddette ipotesi, avrà la facoltà di rescindere il contratto e ciò con semplice atto amministrativo, senza ricorrere ad atti giudiziari o di costituzione in mora. L'eventuale dichiarazione di risoluzione ovvero di recesso per giusta causa deve essere inviata a mezzo PEC e/o con raccomandata a.r.. In tali casi la risoluzione o il recesso hanno effetto dalla data di ricevimento della relativa dichiarazione e l'aggiudicatario deve cessare tutte le prestazioni contrattuali, assicurando che tale cessazione non comporti danno alcuno o responsabilità per l'Azienda. Nel caso di risoluzione del contratto l'Ente appaltante si rivarrà sull'aggiudicatario per il risarcimento dei danni subiti, procedendo ad incamerare la cauzione definitiva e le somme eventualmente da liquidare per il servizio effettuato.

L'Azienda Consortile, nel caso di giusta causa, ha diritto di recedere unilateralmente dal contratto in qualsiasi momento e qualunque sia il suo stato di esecuzione, senza necessità di preavviso.

Fuori dai casi sopra indicati, il contratto può essere risolto per inadempimento anche di scarsa importanza di clausole ritenute essenziali, senza necessità di provvedimento giudiziario, previa diffida ad adempiere non inferiore a giorni 10. Allo scadere di detto termine il contratto si intende risolto di diritto se l'aggiudicatario non abbia provveduto a regolarizzare la sua posizione o ad adempiere agli obblighi previsti.

ART. 19 COMUNICAZIONI

Le notificazioni, le intimazioni e le contestazioni verranno effettuate con i mezzi consentiti in ragione della loro urgenza (posta elettronica certificata o e-mail). Le contestazioni verranno confermate mediante lettera trasmessa a mezzo pec.

Qualsiasi comunicazione fatta all'incaricato della Ditta dal Responsabile del servizio si considererà fatta personalmente al titolare della stessa.

Via Don Luigi Sturzo n. 1 - 80021 Afragola (NA) - tel. 081/8529613
mail: aziendaconsortileacc@gmail.com - PEC: aziendaconsortileacc@pec.it -

AZIENDA CONSORTILE DEI SERVIZI SOCIALI A.C.C.C Ambito N19
Comuni di Afragola, Caivano, Cardito e Crispano
Ufficio Di Piano Via Don Luigi Sturzo N°12 - 80021 Afragola (Na)
C.F. 09561061210

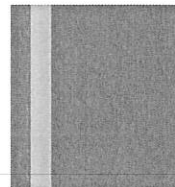

ART. 20 CONTROVERSIE

Per qualsiasi controversia relativa all'applicazione del contratto di appalto ed agli obblighi da esso scaturenti è competente il Tribunale di Napoli Nord.

ART. 21 RINVIO

Per tutto quanto non previsto nel presente capitolato, si rinvia alla normativa vigente in materia in quanto applicabile.

ART. 22 TRATTAMENTO DEI DATI

Responsabile del procedimento è la Dr.ssa Rosy Caparco.

Ai sensi del Regolamento UE 679/2016 (GDPR- General Data Protection Regulation) relativo alla protezione delle persone fisiche con riguardo al trattamento dei dati personali, nonché alla libera circolazione di tali dati: si informa che:

- a) le finalità e le modalità di trattamento cui sono destinati i dati raccolti ineriscono al procedimento in oggetto;
- b) il conferimento dei dati costituisce presupposto necessario per la partecipazione alla gara;
- c) i soggetti o le categorie di soggetti ai quali i dati possono essere comunicati sono: il personale interno dell'Amministrazione implicato nel procedimento, ogni altro soggetto che abbia interesse ai sensi della legge 241/1990, i soggetti destinatari delle comunicazioni previste dalla legge in materia di contratti pubblici, gli organi dell'autorità giudiziaria;
- d) i diritti spettanti all'interessato sono quelli di cui al GDPR.

IL DIRETTORE GENERALE
Dott. Umberto Setola

Via Don Luigi Sturzo n. 1 – 80021 Afragola (NA) – tel. 081/8529613
mail: aziendaconsortileacc@gmail.com – PEC: aziendaconsortileacc@pec.it

N.B. Il DGUE è utilizzato per tutte le procedure di affidamento di contratti di appalto di lavori, servizi e forniture nei settori ordinari e nei settori speciali nonché per le procedure di affidamento di contratti di concessione e di partenariato pubblico-privato disciplinate dal Codice.

Il DGUE, compilato dall'operatore economico con le informazioni richieste, accompagna l'offerta nelle procedure aperte e la richiesta di partecipazione nelle procedure ristrette, nelle procedure competitive con negoziazione, nei dialoghi competitivi o nei partenariati per l'innovazione.

Esso è utilizzato anche nei casi di procedura negoziata senza previa pubblicazione di un bando di gara di cui all'articolo 76, comma 2, lettera a) del Codice; negli altri casi previsti dal predetto articolo 76, comma 2, la valutazione circa l'opportunità del suo utilizzo è rimessa alla discrezionalità della stazione appaltante procedente.

Per le procedure di cui all'articolo 50, comma 1, lettere a) e b), di importo inferiore a 40.000 euro, l'articolo 52 del Codice prevede che gli operatori economici attestano il possesso dei requisiti con dichiarazione sostitutiva di atto di notorietà. Atteso che anche il DGUE consiste in una dichiarazione avente i requisiti di cui all'articolo 47 del d.P.R. 445/2000, in tali fattispecie, la stazione appaltante ha facoltà di scegliere se predisporre un modello semplificato di dichiarazione oppure se adottare il DGUE, privilegiando esigenze di standardizzazione e uniformità.

ALLEGATO

MODELLO DI FORMULARIO PER IL DOCUMENTO DI GARA UNICO EUROPEO (DGUE)

Parte I: Informazioni sulla procedura di appalto e sulla stazione appaltante o sull'ente concedente

Per le procedure di appalto per le quali è stato pubblicato un avviso di indizione di gara nella Gazzetta ufficiale dell'Unione europea le informazioni richieste dalla parte I saranno acquisite automaticamente, a condizione che per generare e compilare il DGUE sia utilizzato il servizio DGUE elettronico (*). Riferimento della pubblicazione del pertinente avviso o bando (*) nella Gazzetta ufficiale dell'Unione europea:

GU UE S numero [], data [], pag. [],

Numero dell'avviso nella GU S: {XXXXXS{XX}-XXXXXX}

Se non è pubblicato un avviso di indizione di gara nella GU UE, la stazione appaltante o l'ente concedente deve compilare le informazioni in modo da permettere l'individuazione univoca della procedura di appalto:

Se non sussiste obbligo di pubblicazione di un avviso nella Gazzetta ufficiale dell'Unione europea, fornire altre informazioni in modo da permettere l'individuazione univoca della procedura di appalto (ad esempio il rimando ad una pubblicazione a livello nazionale): [....]

INFORMAZIONI SULLA PROCEDURA DI APPALTO

Le informazioni richieste dalla parte I saranno acquisite automaticamente a condizione che per generare e compilare il DGUE sia utilizzato il servizio DGUE in formato elettronico. In caso contrario tali informazioni devono essere inserite dall'operatore economico.

Identità del committente (*)	Risposta:
Nome:	[]
Codice fiscale	[]

(*) I servizi della Commissione metteranno gratuitamente il servizio DGUE in formato elettronico a disposizione delle amministrazioni aggiudicatrici, degli enti aggiudicatori, degli operatori economici, dei fornitori di servizi elettronici e di altre parti interessate.

(**) Per le amministrazioni aggiudicatrici: un avviso di preinformazione utilizzato come mezzo per indire la gara oppure un bando di gara. Per gli enti aggiudicatori: un avviso periodico indicativo utilizzato come mezzo per indire la gara, un bando di gara o un avviso sull'esistenza di un sistema di qualificazione.

(***) Le informazioni devono essere copiate dalla sezione I, punto I.1 del pertinente avviso o bando. In caso di appalto congiunto indicare le generalità di tutti i committenti.

Di quale appalto si tratta?	Risposta:

Titolo o breve descrizione dell'appalto (4):	[]
Numero di riferimento attribuito al fascicolo dalla stazione appaltante o dall'ente concedente (ove esistente) (5):	[]
CIG	[]
CUP (ove previsto)	[]
Codice progetto (ove l'appalto sia finanziato o cofinanziato con fondi europei)	[]

Tutte le altre informazioni in tutte le sezioni del DGUE devono essere inserite dall'operatore economico

(4) Cfr. punti II.1.1. e II.1.3. dell'avviso o bando pertinente.
(5) Cfr. punto II.1.1. dell'avviso o bando pertinente.

Parte II: Informazioni sull'operatore economico e sui soggetti di cui all'art. 94, comma 3, D. Lgs. n. 36/2023

A: INFORMAZIONI SULL'OPERATORE ECONOMICO

Dati identificativi	Risposta:
Nome:	[]
Partita IVA, se applicabile: Se non è applicabile un numero di partita IVA indicare un altro numero di identificazione nazionale, se richiesto e applicabile	[] []
Indirizzo postale:	[.....]
Persone di contatto (6): Telefono: PEC o e-mail: (indirizzo Internet o sito web) (ove esistente):	[.....]] [.....]] [.....]] [.....]
Informazioni generali:	Risposta:
L'operatore economico è una microimpresa, oppure un'impresa piccola o media (7)?	[] Sì [] No
Solo se l'appalto è riservato (8): Si tratta di operatore economico, di cooperativa sociale o di un loro consorzio, il cui scopo principale è l'integrazione sociale e professionale delle persone con disabilità o svantaggiate, o l'esecuzione è stata riservata nel contesto di programmi di lavoro protetti quando almeno il 30 per cento dei lavoratori dei suddetti operatori economici è composto da lavoratori con disabilità o da lavoratori svantaggiati (art. 61 del Codice)? In caso affermativo, qual è la percentuale corrispondente di lavoratori con disabilità o svantaggiati? Se richiesto, specificare a quale o quali categorie di lavoratori con disabilità o svantaggiati appartengono i dipendenti interessati:	[] Sì [] No [.....]] [.....]]

<p>Se pertinente: l'operatore economico è iscritto in un elenco ufficiale di imprenditori, fornitori, o prestatori di servizi o possiede una certificazione o una attestazione rilasciata da organismi accreditati ?</p> <p>In caso affermativo:</p> <p>Rispondere compilando le altre parti di questa sezione, la sezione B e, ove pertinente, la sezione C della presente parte, la parte III, la parte V se applicabile, e in ogni caso compilare e firmare la parte VI.</p> <p>a) Indicare la denominazione dell'elenco o del certificato o dell'attestato e, se pertinente, il numero di iscrizione o della certificazione o dell'attestazione</p> <p>b) Se il certificato di iscrizione o la certificazione o l'attestazione è disponibile elettronicamente, indicare:</p>	<p>[] Sì [] No [] Non applicabile</p> <p>a) [.....]</p> <p>b) (indirizzo web, autorità o organismo di emanazione, riferimento preciso della documentazione): [.....][.....][.....] [.....]</p>
------------------------------------------------------------------------------------------------------------------------------------------------------------------------------------------------------------------------------------------------------------------------------------------------------------------------------------------------------------------------------------------------------------------------------------------------------------------------------------------------------------------------------------------------------------------------------------------------------------------------------------------------------------------------------------------------------------------------------------------------------------------------------------------------	-----------------------------------------------------------------------------------------------------------------------------------------------------------------------------------------------------------

⁽⁶⁾ Ripetere le informazioni per ogni persona di contatto tante volte quanto necessario.
⁽⁷⁾ Cfr. raccomandazione della Commissione, del 6 maggio 2003, relativa alla definizione delle microimprese, piccole e medie imprese (GU L 124 del 20.5.2003, pag. 36). Queste informazioni sono richieste unicamente a fini statistici.
Microimprese: imprese che occupano meno di 10 persone e realizzano un fatturato annuo oppure un totale di bilancio annuo non superiori a 2 milioni di EUR. **Piccole imprese:** imprese che occupano meno di 50 persone e realizzano un fatturato annuo o un totale di bilancio annuo non superiori a 10 milioni di EUR. **Medie imprese:** imprese che non appartengono alla categoria della microimpresa né a quella delle piccole imprese, che occupano meno di 250 persone e il cui fatturato annuo non supera i 50 milioni di EUR e/o il cui totale di bilancio annuo non supera i 43 milioni di EUR.
⁽⁸⁾ Cfr. il punto III.1.5 del bando di gara.

<p>c) Indicare i riferimenti in base ai quali è stata ottenuta l'iscrizione o la certificazione o l'attestazione e, se pertinente, la classificazione ricevuta nell'elenco ufficiale (*):</p> <p>d) L'iscrizione o la certificazione o l'attestazione comprende tutti i criteri di selezione richiesti?</p> <p>In caso di risposta negativa alla lettera d):</p> <p>le informazioni da fornire in ordine ai criteri di selezione non soddisfatti nella suddetta documentazione dovranno essere inserite nella Parte IV, Sezioni A, B o C</p> <p>SOLO se richiesto dal pertinente avviso o bando o dai documenti di gara:</p> <p>e) L'operatore economico potrà fornire un certificato per quanto riguarda il pagamento dei contributi previdenziali e delle imposte, o fornire informazioni che permettano alla stazione appaltante o all'ente concedente di ottenere direttamente tale documento accedendo a una banca dati nazionale che sia disponibile gratuitamente in un qualunque Stato membro?</p> <p>Se la documentazione pertinente è disponibile elettronicamente, indicare:</p>	<p>c) [.....]</p> <p>d) <input type="checkbox"/> Sì <input type="checkbox"/> No</p> <p>e) <input type="checkbox"/> Sì <input type="checkbox"/> No</p> <p>(indirizzo web, autorità o organismo di emanazione, riferimento preciso della documentazione)</p> <p>[.....][.....][.....]</p> <p>[.....]</p>
<p>Se pertinente: l'operatore economico, in caso di contratti di lavori pubblici di importo superiore a 150.000 euro, è in possesso di attestazione rilasciata da Società Organismi di Attestazione (SOA), ai sensi dell'articolo 100 del Codice (settori ordinari)?</p> <p>ovvero</p> <p>è in possesso di attestazione rilasciata dai sistemi di qualificazione ai sensi dell'articolo 162 del Codice (settori speciali)?</p> <p>In caso affermativo:</p> <p>a) Fornire il nome dell'elenco o del certificato e il numero di registrazione o certificazione pertinente, se applicabile</p> <p>b) Se il certificato di registrazione o certificazione è disponibile per via elettronica, si prega di indicare dove</p> <p>c) Indicare i riferimenti su cui si basa la registrazione o la certificazione e, se del caso, la classificazione ottenuta nell'elenco ufficiale</p> <p>d) L'attestazione di qualificazione comprende tutti i criteri di selezione richiesti?</p>	<p><input type="checkbox"/> Sì <input type="checkbox"/> No</p> <p><input type="checkbox"/> Sì <input type="checkbox"/> No</p> <p>a) (denominazione dell'Organismo di attestazione ovvero del Sistema di qualificazione, numero e data dell'attestazione) [.....] [.....][.....][.....]</p> <p>b) (indirizzo web, autorità o organismo di emanazione, riferimento preciso della documentazione): [.....][.....] [.....][.....]</p> <p>c) (categorie di qualificazione alla quale si riferisce l'attestazione) [.....]</p> <p>d) <input type="checkbox"/> Sì <input type="checkbox"/> No</p>
<p>Si evidenzia che gli operatori economici, iscritti in elenchi o in possesso di attestazione di qualificazione SOA (per lavori di importo superiore a 150.000 euro) di cui all'articolo 100 del Codice o in possesso di attestazione rilasciata da Sistemi di qualificazione di cui all'articolo 162 del Codice, non compilano le Sezioni A, B e C della Parte IV.</p>	
<p>Forma della partecipazione:</p>	<p>Risposta:</p>
<p>L'operatore economico partecipa alla procedura di appalto insieme ad altri ⁽¹⁹⁾?</p>	<p><input type="checkbox"/> Sì <input type="checkbox"/> No</p>
<p>In caso affermativo, accertarsi che gli altri operatori interessati forniscano un DGUE distinto.</p>	
<p>In caso affermativo:</p> <p>a) Specificare il ruolo dell'operatore economico nel raggruppamento, ovvero consorzio, GEIE, rete di impresa di cui all'art. 65, comma 2, lett. e), f), g), h), ed all'art. 66, comma 1, lett. a), b), c), d), e), f), del Codice (capofila, responsabile di compiti specifici, ecc.)</p> <p>b) Indicare gli altri operatori economici che partecipano alla procedura di appalto.</p> <p>c) Se pertinente, indicare il nome del raggruppamento partecipante</p>	<p>a): [.....]</p> <p>b): [.....]</p> <p>c): [.....]</p>

^(*) I riferimenti e l'eventuale classificazione sono indicati nella certificazione.
⁽¹⁹⁾ Specificamente nell'ambito di un raggruppamento, consorzio, joint-venture o altro

d) Se pertinente, indicare la denominazione degli operatori economici facenti parte di un consorzio di cui all'art. 65, comma 2, lett. b), c), d), del Codice o di una Società di professionisti di cui all'art. 66, comma 1, lett. g), del Codice, che eseguono le prestazioni oggetto del contratto.	d): [.....]
Lotti	Risposta:
Se pertinente, indicare il lotto o i lotti per i quali l'operatore economico intende presentare un'offerta.	[]

B: INFORMAZIONI SUI RAPPRESENTANTI DELL'OPERATORE ECONOMICO

Se pertinente, indicare nome e indirizzo delle persone abilitate ad agire come rappresentanti, ivi compresi procuratori e istitori, eventuali rappresentanti dell'operatore economico ai fini della procedura di appalto in oggetto, se intervengono più legali rappresentanti ripetere tante volte quanto necessario.	Risposta: [.....];
Si specifica, che è utilizzabile da inserire in tale sezione deve riferirsi a tutti i soggetti elencati all'articolo 94, comma 3, del Codice e, nel caso in cui il socio sia una persona giuridica, occorre indicare gli amministratori della stessa.	[.....]
Indirizzo postale:	[.....]
Telefono:	[.....]
E-mail:	[.....]
Se necessario, fornire precisazioni sulla rappresentanza (forma, portata, scopo, firma congiunta):	[.....]

C: INFORMAZIONI SULL'AFFIDAMENTO SULLE CAPACITÀ DI ALTRI SOGGETTI (Articolo 104 del Codice - Avvalimento)

Affidamento:	Risposta:
L'operatore economico fa affidamento sulle capacità di altri soggetti per soddisfare i criteri di selezione della parte IV e rispettare i criteri e le regole (eventuali) della parte V?	[] Sì [] No
L'operatore economico fa affidamento sulle capacità di altri soggetti per migliorare l'offerta?	[] Sì [] No
In caso affermativo:	[.....]
Indicare la denominazione degli operatori economici di cui si intende avvalersi	[.....]
Indicare i requisiti oggetto di avvalimento:	[.....]
<i>In caso affermativo, indicare la denominazione degli operatori economici di cui si intende avvalersi, i requisiti oggetto di avvalimento e presentare per ciascuna impresa ausiliaria un DGUE distinto, debitamente compilato e firmato dai soggetti interessati, con le informazioni richieste dalle sezioni A e B della presente parte, dalla parte III, dalla parte IV ove pertinente e dalla parte VI. Si noti che dovrebbero essere indicati anche i tecnici o gli organismi tecnici che non facciano parte integrante dell'operatore economico, in particolare quelli responsabili del controllo della qualità e, per gli appalti pubblici di lavori, quelli di cui l'operatore economico disporrà per l'esecuzione dell'opera. Si specifica, inoltre, che l'avvalimento finalizzato a migliorare l'offerta va indicato con una formulazione generica in modo da non anticipare alcun elemento dell'offerta, a cui può essere collegato l'incremento premiale.</i>	

D: INFORMAZIONI CONCERNENTI I SUBAPPALTATORI SULLE CUI CAPACITÀ L'OPERATORE ECONOMICO NON FA AFFIDAMENTO (ARTICOLO 119 DEL CODICE - SUBAPPALTO)

<i>(Tale sezione è da compilare solo se le informazioni sono esplicitamente richieste dalla stazione appaltante o dall'ente concedente).</i>	
Subappaltatore:	Risposta:

<p>L'operatore economico intende subappaltare parte del contratto a terzi?</p> <p>In caso affermativo: Elencare i lavori o le parti di opere ovvero i servizi e le forniture o parti di servizi e forniture che si intende subappaltare sull'importo contrattuale</p>	<p>[] SI [] No</p> <p>[.....] [.....]</p>
-------------------------------------------------------------------------------------------------------------------------------------------------------------------------------------------------------------------------------------------------------------------------------------------	---------------------------------------------

Se l'operatore economico ha deciso di subappaltare una parte del contratto, ciascun subappaltatore, a seguito dell'autorizzazione al subappalto da parte della stazione appaltante o ente concedente, dovrà compilare il DGUE.

PARTE III: MOTIVI DI ESCLUSIONE (Articoli da 94 a 98 del Codice)

A: MOTIVI LEGATI A CONDANNE PENALI

<p>L'articolo 57, paragrafo 1, della direttiva 2014/24/UE stabilisce i seguenti motivi di esclusione (Articolo 94, comma 1, del Codice):</p> <p>1. Partecipazione a un'organizzazione criminale (11) Corruzione (12) Frode (13);</p> <p>2. Reati terroristici o reati connessi alle attività terroristiche (14);</p> <p>3. Riciclaggio di proventi di attività criminose o finanziamento al terrorismo (15); Lavoro minorile e altre forme di tratta di esseri umani (16)</p> <p>4.</p> <p>5.</p> <p>CODICE</p> <p>6.</p> <p>7. Ogni altro delitto da cui derivi, quale pena accessoria, l'incapacità di contrattare con la pubblica amministrazione (lett. h, art. 94, comma 1, del Codice);</p>	
<p>Motivi legati a condanne penali ai sensi delle disposizioni nazionali di attuazione dei motivi stabiliti dall'articolo 57, paragrafo 1, della direttiva (per l'elenco dei delitti si veda l'articolo 94, comma 1, del Codice):</p>	<p>Risposta:</p>
<p>I soggetti di cui all'art. 94, comma 3, del Codice sono stati condannati con sentenza definitiva o decreto penale di condanna divenuto irrevocabile per uno dei motivi indicati sopra con sentenza con effetto escludente ai sensi dei commi 8 e 9 dell'art. 96 del Codice o in seguito alla quale sia ancora applicabile un periodo di esclusione stabilito direttamente nella sentenza ai sensi dell'art. 96, comma 7, del Codice?</p>	<p>[] Sì [] No</p> <p>Se la documentazione pertinente è disponibile elettronicamente, indicare: (indirizzo web, autorità o organismo di emanazione, riferimento preciso della documentazione):</p> <p>[.....][.....][.....][.....] (...) (11)</p>
<p>In caso affermativo, indicare (11):</p> <p>a) la data della condanna, del decreto penale di condanna, la relativa durata e il reato commesso tra quelli riportati all'articolo 94, comma 1, lettera da a) a h), del Codice e i motivi di condanna</p> <p>b) dati identificativi delle persone condannate [];</p> <p>c) se stabilita direttamente nella sentenza di condanna la durata della pena accessoria, indicare:</p>	<p>a) Data: [], durata: [], lettera comma 1, articolo 94 [], motivi: [], tipologia del reato commesso [], dati inerenti all'eventuale avvenuta comminazione della pena accessoria dell'incapacità di contrarre con la pubblica amministrazione e la relativa durata []</p> <p>b) [.....]</p> <p>c) durata del periodo d'esclusione [.....], lettera comma 1, articolo 94 []</p>
<p>In caso di sentenze di condanna, l'operatore economico ha adottato misure sufficienti a dimostrare la sua affidabilità nonostante l'esistenza di un pertinente motivo di esclusione⁽¹²⁾ (autodisciplina o "Self-Cleaning", cfr. articolo 96, comma 6, del Codice)?</p>	<p>[] Sì [] No</p>
<p>In caso affermativo, descrivere tali misure:</p> <p>L'operatore economico ha risarcito o si è impegnato a risarcire qualunque danno causato dal reato o dall'illecito</p>	<p>[...] Sì [...] No</p>

⁽¹¹⁾ Quale definita all'articolo 2 della decisione quadro 2008/841/GAI del Consiglio, del 24 ottobre 2008, relativa alla lotta contro la criminalità organizzata (GU L 300 dell'11.11.2008, pag. 42).

⁽¹²⁾ Quale definita all'articolo 3 della convenzione relativa alla lotta contro la corruzione nella quale sono coinvolti funzionari delle Comunità europee o degli Stati membri dell'Unione

europea (GU C 195 del 25.6.1997, pag. 1) e all'articolo 2, paragrafo 1, della decisione quadro 2003/568/GAI del Consiglio, del 22 luglio 2003, relativa alla lotta contro la corruzione nel settore privato (GU L 192 del 31.7.2003, pag. 54). Questo motivo di esclusione comprende la corruzione così come definita nel diritto nazionale dell'amministrazione aggiudicatrice (o ente aggiudicatore) o dell'operatore economico.

⁽¹³⁾ Ai sensi dell'articolo 1 della convenzione relativa alla tutela degli interessi finanziari delle Comunità europee (GU C 316 del 27.11.1995, pag. 48).

⁽¹⁴⁾ Quelli definiti agli articoli 1 e 3 della decisione quadro del Consiglio, del 13 giugno 2002, sulla lotta contro il terrorismo (GU L 164 del 22.6.2002, pag. 3). Questo motivo di esclusione comprende anche l'istigazione, il concorso, il tentativo di commettere uno di tali reati, come indicato all'articolo 4 di detta decisione quadro.

⁽¹⁵⁾ Quelli definiti all'articolo 1 della direttiva 2005/60/CE del Parlamento europeo e del Consiglio, del 26 ottobre 2005, relativa alla prevenzione dell'uso del sistema finanziario a scopo di riciclaggio dei proventi di attività criminose e di finanziamento del terrorismo (GU L 309 del 25.11.2005, pag. 15).

⁽¹⁶⁾ Quelli definiti all'articolo 2 della direttiva 2011/36/UE del Parlamento europeo e del Consiglio, del 5 aprile 2011, concernente la prevenzione e la repressione della tratta di esseri umani e la protezione delle vittime, e che sostituisce la decisione quadro del Consiglio 2002/629/GAI (GU L 101 del 15.4.2011, pag. 1).

¹⁷⁷ Ripetere tante volte quanto necessario.

¹⁷⁸ Ripetere tante volte quanto necessario.

¹⁷⁹ In conformità alle disposizioni nazionali di attuazione dell'articolo 57, paragrafo 6, della direttiva 2014/24/UE.

L'operatore economico ha chiarito i fatti e le circostanze in modo globale collaborando attivamente con le autorità investigative	[...] Sì [...] No
L'operatore economico ha adottato provvedimenti concreti di carattere tecnico, organizzativo e relativi al personale idonei a prevenire ulteriori reati o illeciti	[...] Sì [...] No
Altro	[.....]
Le misure sono state adottate o devono essere ancora adottate?	[.....]
L'operatore economico ha descritto le misure in un documento separato, allegato al DGUE?	Sì [...] No [...]
Documentazione presente nel FVOE?	Sì [...] No [...]

B: MOTIVI LEGATI AL PAGAMENTO DI IMPOSTE O CONTRIBUTI PREVIDENZIALI

Pagamento di imposte, tasse o contributi previdenziali (art. 94, comma 6, e art. 95, comma 2, del Codice):	Risposta:	
L'operatore economico ha soddisfatto tutti gli obblighi relativi al pagamento di imposte, tasse o contributi previdenziali, sia nel paese dove è stabilito sia nello Stato membro della stazione appaltante o dell'ente concedente, se diverso dal paese di stabilimento?	[] Sì [] No	
In caso negativo, indicare:	Imposte/tasse	Contributi previdenziali
a) Paese o Stato membro interessato	a) [.....]	a) [.....]
b) Di quale importo si tratta	b) [.....]	b) [.....]
c) Come è stata stabilita tale inottemperanza:		
1) Mediante una decisione giudiziaria o amministrativa:	c1) [] Sì [] No	c1) [] Sì [] No
- Tale decisione è definitiva e vincolante?	- [] Sì [] No	- [] Sì [] No
- Indicare la data della sentenza di condanna o della decisione.	- [.....]	- [.....]
- Nel caso di una sentenza di condanna, se stabilita direttamente nella sentenza di condanna, la durata del periodo d'esclusione:	- [.....]	- [.....]
2) In altro modo? Specificare:	c2) [.....]	c2) [.....]
d) L'operatore economico ha ottemperato od ottempererà ai suoi obblighi, pagando o impegnandosi in modo vincolante a pagare le imposte, le tasse o i contributi previdenziali dovuti, compresi eventuali interessi o multe, avendo effettuato il pagamento o formalizzato l'impegno prima della scadenza del termine per la presentazione della domanda (articolo 94, comma 6, del Codice) oppure ha compensato il debito tributario con crediti certificati vantati nei confronti della pubblica amministrazione (art. 95, comma 2, ult. periodo, del Codice)?	d) [] Sì [] No	d) [] Sì [] No
	In caso affermativo, fornire informazioni dettagliate: [.....]	In caso affermativo, fornire informazioni dettagliate: [.....]

Se la documentazione pertinente relativa al pagamento di imposte o contributi previdenziali è disponibile elettronicamente, indicare:	(indirizzo web, autorità o organismo di emanazione, riferimento preciso della documentazione) ⁽²⁰⁾ : [.....][.....][.....]
---------------------------------------------------------------------------------------------------------------------------------------	------------------------------------------------------------------------------------------------------------------------------------------

C: MOTIVI LEGATI A INSOLVENZA, CONFLITTO DI INTERESSI O ILLECITI PROFESSIONALI ⁽²¹⁾

Si noti che ai fini del presente appalto alcuni dei motivi di esclusione elencati di seguito potrebbero essere stati oggetto di una definizione più precisa nel diritto nazionale, nell'avviso o bando pertinente o nei documenti di gara. Il diritto nazionale può ad esempio prevedere che nel concetto di "grave illecito professionale" rientrino forme diverse di condotta.

Informazioni su eventuali situazioni di insolvenza, conflitto di interessi o illeciti professionali	Risposta:
L'operatore economico ha violato, per quanto di sua conoscenza, obblighi applicabili in materia di salute e sicurezza sul lavoro, di diritto ambientale, sociale e del lavoro, ⁽²²⁾ di cui all'articolo 95, comma 1, lett. a), del Codice?	<input type="checkbox"/> Sì <input type="checkbox"/> No
In caso affermativo, l'operatore economico ha adottato misure sufficienti a dimostrare la sua affidabilità nonostante l'esistenza di un pertinente motivo di esclusione (autodisciplina o "Self-Cleaning, cfr. articolo 96, comma 6, del Codice)?	<input type="checkbox"/> Sì <input type="checkbox"/> No
In caso affermativo, descrivere tali misure:	[...] Sì [...] No
L'operatore economico ha risarcito o si è impegnato a risarcire qualunque danno causato dal reato o dall'illecito	[...] Sì [...] No
L'operatore economico ha chiarito i fatti e le circostanze in modo globale collaborando attivamente con le autorità investigative	[...] Sì [...] No
L'operatore economico ha adottato provvedimenti concreti di carattere tecnico, organizzativo e relativi al personale idonei a prevenire ulteriori reati o illeciti	[...] Sì [...] No
Altro	[.....]
Le misure sono state adottate o devono essere ancora adottate?	[.....]
L'operatore economico ha descritto le misure in un documento separato, allegato al DGUE?	Sì [...] No [...]
Documentazione presente nel FVOE?	Sì [...] No [...]
L'operatore economico si trova in una delle seguenti situazioni oppure è sottoposto a un procedimento per l'accertamento di una delle seguenti situazioni di cui all'articolo 94, comma 5, lett. d), del Codice:	<input type="checkbox"/> Sì <input type="checkbox"/> No
a) liquidazione giudiziale	<input type="checkbox"/> Sì <input type="checkbox"/> No In caso affermativo indicare gli estremi dei provvedimenti [.....] [.....]
b) liquidazione coatta	<input type="checkbox"/> Sì <input type="checkbox"/> No In caso affermativo indicare gli estremi dei provvedimenti [.....] [.....]
c) concordato preventivo	<input type="checkbox"/> Sì <input type="checkbox"/> No In caso affermativo indicare gli estremi dei provvedimenti [.....] [.....]
d) nei cui confronti sia in corso un procedimento per l'accesso a una di tali procedure	<input type="checkbox"/> Sì <input type="checkbox"/> No In caso affermativo indicare gli estremi dei provvedimenti [.....] [.....]
In caso affermativo:	[.....] [.....]
L'operatore economico sarà comunque in grado di eseguire il contratto?	<input type="checkbox"/> Sì <input type="checkbox"/> No

⁽²⁰⁾ Ripetere tante volte quanto necessario.

⁽²¹⁾ Cfr. articolo 57, paragrafo 4, della direttiva 2014/24/UE.

⁽²²⁾ Così come stabiliti al fini del presente appalto dalla normativa nazionale, dall'avviso o bando pertinente o dai documenti di gara ovvero dall'articolo 18, paragrafo 2, della direttiva 2014/24/UE.

(N.B. Il punto dev'essere compilato dal curatore autorizzato all'esercizio provvisorio che è stato autorizzato dal giudice delegato a partecipare a procedure di affidamento di contratti pubblici ai sensi dell'articolo 124, comma 4 del Codice, indicando gli estremi del provvedimento).	In caso affermativo indicare gli estremi del provvedimento []
<p>L'operatore economico si è reso colpevole di gravi illeciti professionali⁽²³⁾ di cui all'art. 98 del Codice?</p> <p>In caso affermativo, fornire informazioni dettagliate, specificando la tipologia di illecito tra le seguenti:</p> <ul style="list-style-type: none"> • l'operatore economico ha subito l'irrogazione di una sanzione esecutiva dall'Autorità garante della concorrenza e del mercato o da altra autorità di settore, rilevante in relazione all'oggetto specifico dell'appalto (art. 98, comma 3, lett. a, del Codice)? • l'operatore economico ha tentato di influenzare indebitamente il processo decisionale della stazione appaltante o di ottenere informazioni riservate a proprio vantaggio oppure ha fornito, anche per negligenza, informazioni false o fuorvianti suscettibili di influenzare le decisioni sull'esclusione, la selezione o l'aggiudicazione (art. 98, comma 3, lett. b, del Codice)? • l'operatore economico ha dimostrato significative o persistenti carenze nell'esecuzione di un precedente contratto di appalto o di concessione che ne hanno causato la risoluzione per inadempimento oppure la condanna al risarcimento del danno o altre sanzioni comparabili, derivanti da inadempienze particolarmente gravi o ripetizione sia indice di una persistente carenza professionale (art. 98, comma 3, lett. c, del Codice)? • l'operatore economico ha commesso grave inadempimento nei confronti di uno o più subappaltatori (art. 98, comma 3, lett. d, del Codice)? • l'operatore economico ha violato il divieto di intestazione fiduciaria di cui all'articolo 17 della legge 19 marzo 1990, n. 55, (art. 98, comma 3, lett. e, del Codice)? La violazione è stata rimossa? • omessa denuncia all'autorità giudiziaria da parte dell'operatore economico persona offesa dei reati previsti e puniti dagli articoli 317 e 629 del codice penale aggravati ai sensi dell'articolo 416-bis.1 del medesimo codice (art. 98, comma 3, lett. f, del Codice)? <p>Ricorrono i casi previsti dall'articolo 4, primo comma, della legge 24 novembre 1981, n. 689?</p>	<p>[] Si [] No</p> <p>[] Si [] No [.....]</p> <p>[] Si [] No [.....]</p> <p>[] Si [] No [.....]</p> <p>[] Si [] No [.....]</p> <p>[] Si [] No [.....]</p> <p>[] Si [] No [.....] [] Si [] No Se la documentazione pertinente è disponibile elettronicamente, indicare: indirizzo web, autorità o organismo di emanazione, riferimento preciso della documentazione): [.....][.....][.....]</p> <p>[] Si [] No [.....]</p> <p>[] Si [] No Se la documentazione pertinente è disponibile elettronicamente, indicare: indirizzo web, autorità o organismo di emanazione, riferimento preciso della documentazione):</p>

	[.....][.....][.....]
<ul style="list-style-type: none"> • contestata commissione da parte dell'operatore economico, ovvero dei soggetti di cui al comma 3 dell'articolo 94 di taluno dei reati consumati o tentati di cui al comma 1 del medesimo articolo 94 (art. 98, comma 3, lett. g, del Codice)? 	[] SI [] No [.....]
<ul style="list-style-type: none"> • contestata o accertata commissione, da parte dell'operatore economico oppure dei soggetti di cui al comma 3 dell'articolo 94, di 	[] SI [] No [.....]

⁽²⁾ Cfr., ove applicabile, il diritto nazionale, l'avviso o bando pertinente o i documenti di gara.

<p>taluno dei seguenti reati consumati (art. 98, comma 3, lett. h, del Codice)?</p> <p>materna di edilizia, di cui al decreto del Presidente della Repubblica 6 giugno 2001, n. 380, con riferimento agli affidamenti aventi ad oggetto lavori o servizi di architettura e ingegneria;</p> <p><input type="checkbox"/> S) i reati previsti dal decreto legislativo 8 giugno 2001, n. 231.</p>	<p>[] Si [] No</p> <p>[.....]</p> <p>[] Si [] No</p> <p>[.....]</p> <p>[] Si [] No</p> <p>[.....]</p> <p>[] Si [] No</p> <p>[.....]</p> <p>[] Si [] No</p> <p>[.....]</p>
<p>In caso affermativo, l'operatore economico ha adottato misure di autodisciplina o "Self-Cleaning", (cfr. articolo 96, comma 6, del Codice)?</p> <p>In caso affermativo, descrivere tali misure:</p> <p>L'operatore economico ha risarcito o si è impegnato a risarcire qualunque danno causato dal reato o dall'illecito</p> <p>L'operatore economico ha chiarito i fatti e le circostanze in modo globale collaborando attivamente con le autorità investigative</p> <p>L'operatore economico ha adottato provvedimenti concreti di carattere tecnico, organizzativo e relativi al personale idonei a prevenire ulteriori reati o illeciti</p> <p>Altro</p> <p>Le misure sono state adottate o devono essere ancora adottate?</p> <p>L'operatore economico ha descritto le misure in un documento separato, allegato al DGUE?</p> <p>Documentazione presente nel FVOE?</p>	<p>[] Si [] No</p> <p>[...] Si [...] No</p> <p>[...] Si [...] No</p> <p>[...] Si [...] No</p> <p>[.....]</p> <p>[.....]</p> <p>[.....]</p> <p>Si [...] No [...]</p> <p>Si [...] No [...]</p>
<p>L'operatore economico è a conoscenza di qualsiasi conflitto di interessi⁽²⁴⁾ legato alla sua partecipazione alla procedura di appalto (articolo 95, comma 1, lett. b, del Codice)?</p>	<p>[] Si [] No</p>

In caso affermativo, fornire informazioni dettagliate sulle modalità con cui è stato risolto il conflitto di interessi:	[.....]
-------------------------------------------------------------------------------------------------------------------------	---------

⁽²⁴⁾ Come indicato nel diritto nazionale, nell'avviso o bando pertinente o nei documenti di gara.

<p>L'operatore economico o un'impresa a lui collegata ha fornito consulenza alla stazione appaltante o all'ente concedente o ha altrimenti partecipato alla preparazione della procedura d'aggiudicazione (articolo 95, comma 1, lett. c, del Codice)?</p> <p>In caso affermativo, fornire informazioni dettagliate sulle misure adottate per prevenire le possibili distorsioni della concorrenza:</p>	<p><input type="checkbox"/> Sì <input type="checkbox"/> No</p> <p>[.....]</p>
<p>L'operatore economico può confermare di:</p> <p>a) non essersi reso gravemente colpevole di false dichiarazioni nel fornire le informazioni richieste per verificare l'assenza di motivi di esclusione o il rispetto dei criteri di selezione?</p> <p>b) non avere occultato tali informazioni?</p> <p>c) non essere iscritto nel casellario informatico tenuto dall'ANAC per aver presentato false dichiarazioni o falsa documentazione nelle procedure di gara e negli affidamenti di subappalti? (art. 94, comma 5, lett. e, del Codice)?</p> <p>d) non essere iscritto nel casellario informatico tenuto dall'ANAC per aver presentato false dichiarazioni o falsa documentazione ai fini del rilascio dell'attestazione di qualificazione? (art. 94, comma 5, lett. f, del Codice)?</p> <p>e) non aver reso false comunicazioni sociali di cui agli articoli 2621 e 2622 del codice civile (art. 94, comma 1, lett. c, del Codice)?</p>	<p><input type="checkbox"/> Sì <input type="checkbox"/> No</p> <p><input type="checkbox"/> Sì <input type="checkbox"/> No</p> <p><input type="checkbox"/> Sì <input type="checkbox"/> No</p> <p><input type="checkbox"/> Sì <input type="checkbox"/> No</p> <p>Se la documentazione pertinente è disponibile elettronicamente, indicare: indirizzo web, autorità o organismo di emanazione, riferimento preciso della documentazione):</p> <p>[.....][.....][.....]</p> <p><input type="checkbox"/> Sì <input type="checkbox"/> No</p> <p>Se la documentazione pertinente è disponibile elettronicamente, indicare: indirizzo web, autorità o organismo di emanazione, riferimento preciso della documentazione</p> <p>[.....][.....][.....]</p>

D: ALTRI MOTIVI DI ESCLUSIONE EVENTUALMENTE PREVISTI DALLA LEGISLAZIONE NAZIONALE DELLO STATO MEMBRO DELLA STAZIONE APPALTANTE O DELL'ENTE CONCEDENTE

MOTIVI DI ESCLUSIONE PREVISTI ESCLUSIVAMENTE DALLA LEGISLAZIONE NAZIONALE (art. 94, comma 1, lett. c) ed h), comma 2, comma 5, lett. a) e lett. b), e art. 53 comma 16-ter del D. Lgs. 165/2001)	Risposta:
<p>Sussistono a carico dei soggetti indicati al comma 3 dell'art. 94 cause di decadenza, di sospensione o di divieto previste dall'articolo 67 del decreto legislativo 6 settembre 2011, n. 159 o di un tentativo di infiltrazione mafiosa di cui all'articolo 84, comma 4, del medesimo decreto, fermo restando quanto previsto dagli articoli 88, comma 4-bis, e 92, commi 2 e 3, del decreto legislativo 6 settembre 2011, n. 159, con riferimento rispettivamente alle comunicazioni antimafia e alle informazioni antimafia (Articolo 94, comma 2, del Codice)?</p>	<p><input type="checkbox"/> Sì <input type="checkbox"/> No</p> <p>Se la documentazione pertinente è disponibile elettronicamente, indicare: (indirizzo web, autorità o organismo di emanazione, riferimento preciso della documentazione):</p> <p>[.....][.....][.....] [.....] ] (25)</p>
<p>L'operatore economico si trova in una delle seguenti situazioni?</p> <p>1. è stato soggetto alla sanzione interdittiva di cui all'articolo 9, comma 2, lettera c) del decreto legislativo 8 giugno 2001, n. 231 o ad altra sanzione che comporta il divieto di contrarre con la pubblica</p>	<p><input type="checkbox"/> Sì <input type="checkbox"/> No</p>

(25) Ripetere tante volte quanto necessario.

<p>amministrazione, compresi i provvedimenti interdittivi di cui all'articolo 14 del decreto legislativo 9 aprile 2008, n. 81 (Articolo 94, comma 5, lettera a), del Codice);</p>	<p>Se la documentazione pertinente è disponibile elettronicamente, indicare: indirizzo web, autorità o organismo di emanazione, riferimento preciso della documentazione): [.....][.....][.....]</p>
<p>2. è in regola con le norme che disciplinano il diritto al lavoro dei disabili di cui alla legge 12 marzo 1999, n. 68 (Articolo 94, comma 5, lett. b, del Codice);</p>	<p>[] Si [] No [] Non è tenuto alla disciplina legge 68/1999 Se la documentazione pertinente è disponibile elettronicamente, indicare: indirizzo web, autorità o organismo di emanazione, riferimento preciso della documentazione): [.....][.....][.....] Nel caso in cui l'operatore non è tenuto alla disciplina legge 68/1999 indicare le motivazioni: (numero dipendenti e/o altro) [.....][.....][]</p>
<p>3. si trova, rispetto ad un altro partecipante alla medesima procedura di affidamento, in una situazione tale da far ritenere che le offerte degli operatori economici siano imputabili ad un unico centro decisionale a cagione di accordi tra loro intersorsi (articolo 95, comma 1, lett. d, del Codice)?</p>	<p>[] Si [] No Se la documentazione pertinente è disponibile elettronicamente, indicare: indirizzo web, autorità o organismo di emanazione, riferimento preciso della documentazione): [.....][.....][.....]</p>
<p>4. L'operatore economico si trova nella condizione prevista dall'art. 53 comma 16-ter del D.Lgs. 165/2001 (pantouflage o revolving door) in quanto ha concluso contratti di lavoro subordinato o autonomo e, comunque, ha attribuito incarichi ad ex dipendenti della stazione appaltante o dell'ente concedente che hanno cessato il loro rapporto di lavoro da meno di tre anni e che negli ultimi tre anni di servizio hanno esercitato poteri autoritativi o negoziali per conto della stessa stazione appaltante o ente concedente nei confronti del medesimo operatore economico?</p>	<p>[] Si [] No</p>

Parte IV: Criteri di selezione
(artt. 100 e 103 del Codice)

In merito ai criteri di selezione (sezione a o sezioni da A a D della presente parte) l'operatore economico dichiara che:

X: INDICAZIONE GLOBALE PER TUTTI I CRITERI DI SELEZIONE

<p>L'operatore economico dichiara che, in questo campo solo se la stazione appaltante o l'ente concedente ha indicato nell'avviso o bando pertinente o nei documenti di gara ivi citati che l'operatore economico può limitarsi a compilare la sezione a della parte IV senza compilare nessun'altra sezione della parte IV:</p>	<p>[] Si [] No</p>
----------------------------------------------------------------------------------------------------------------------------------------------------------------------------------------------------------------------------------------------------------------------------------------------------------------------------------	----------------------

A: IDONEITÀ (Articolo 100, comma 1, lettera a), del Codice)

Tale Sezione è da compilare solo se le informazioni sono state richieste espressamente dalla stazione appaltante o dall'ente concedente nell'avviso o bando pertinente o nei documenti di gara.

Idoneità	Risposta
----------	----------

<p>1) Iscrizione in un registro professionale o commerciale tenuto nello Stato membro di stabilimento ⁽²⁶⁾ per un'attività pertinente anche se non coincidente con l'oggetto dell'appalto</p> <p>Se la documentazione pertinente è disponibile elettronicamente, indicare:</p>	<p>[.....]</p> <p>(indirizzo web, autorità o organismo di emanazione, riferimento preciso della documentazione):</p> <p>[.....][.....][.....]</p>
<p>2) Per gli appalti di servizi, forniture e lavori:</p> <p>È richiesta una particolare autorizzazione o appartenenza a una particolare organizzazione (elenchi, albi, ecc.) per poter prestare il servizio di cui trattasi nel paese di stabilimento dell'operatore economico?</p> <p>Se la documentazione pertinente è disponibile elettronicamente, indicare:</p>	<p>[] Sì [] No</p> <p>In caso affermativo, specificare quale documentazione e se l'operatore economico ne dispone: [...] [] Sì [] No</p> <p>(Indirizzo web, autorità o organismo di emanazione, riferimento preciso della documentazione):</p> <p>[.....][.....][.....]</p>

⁽²⁶⁾ Conformemente all'elenco dell'allegato XI della direttiva 2014/24/UE; gli operatori economici di taluni Stati membri potrebbero dover soddisfare altri requisiti previsti nello stesso allegato.

B: CAPACITÀ ECONOMICA E FINANZIARIA (Articolo 100, comma 1, lettera b), del Codice)

Tale Sezione è da compilare solo se le informazioni sono state richieste espressamente dalla stazione appaltante o dall'ente concedente nell'avviso o bando pertinente o nei documenti di gara.	Risposta:
<p>1a) Il fatturato globale maturato nel triennio precedente a quello di indizione della procedura è il seguente (art. 100, comma 11, del Codice):</p> <p>e</p> <p>(per gli appalti di lavori di importo pari o superiore ai 20 milioni di Euro):</p> <p>1) l'operatore economico fornisce i parametri economico-finanziari significativi richiesti, certificati da società di revisione ovvero da altri soggetti preposti che si affianchino alle valutazioni tecniche proprie dell'organismo di certificazione, da cui emerga in modo inequivoco l'esposizione finanziaria dell'operatore economico al momento in cui partecipa a una gara di appalto (art. 103, comma 1, lett. a, del Codice)</p> <p>in alternativa</p> <p>2) l'operatore economico possiede un volume d'affari in lavori pari a due volte l'importo a base di gara, che l'operatore economico deve aver realizzato nei migliori cinque dei dieci anni antecedenti alla data di pubblicazione del bando (art. 103, comma 1, lett. a, del Codice)</p>	<p>Fatturato globale [.....] [...] valuta</p> <p><input type="checkbox"/> Sì <input type="checkbox"/> No</p> <p>Indicare i parametri</p> <p>* [.....] * [.....]</p> <p><input type="checkbox"/> Sì <input type="checkbox"/> No</p> <p>Indicare il volume di affari [...] valuta</p>
<p>Se le informazioni relative al fatturato globale non sono disponibili per tutto il periodo richiesto, indicare la data di costituzione o di avvio delle attività dell'operatore economico:</p>	<p>[.....]</p>
<p>1b) Per quanto riguarda gli eventuali altri requisiti economici o finanziari specificati nell'avviso o bando pertinente o nei documenti di gara, l'operatore economico dichiara che:</p> <p>Se la documentazione pertinente eventualmente specificata nell'avviso o bando pertinente o nei documenti di gara è disponibile elettronicamente, indicare:</p>	<p>[.....]</p> <p>(indirizzo web, autorità o organismo di emanazione, riferimento preciso della documentazione):</p> <p>[.....][.....][.....]</p>

C: CAPACITÀ TECNICHE E PROFESSIONALI (Articolo 100, comma 1, lettera c), del Codice)

Tale Sezione è da compilare solo se le informazioni sono state richieste espressamente dalla stazione appaltante o dall'ente concedente nell'avviso o bando pertinente o nei documenti di gara.	
Capacità tecniche e professionali	Risposta:
<p>1a) Unicamente per gli appalti pubblici di lavori, durante il periodo di riferimento⁽²⁷⁾ l'operatore economico ha eseguito i seguenti lavori del tipo specificato:</p>	<p>Numero di anni (periodo specificato nell'avviso o bando pertinente o nei documenti di gara): [...]</p> <p>Lavori: [.....]</p>

(27) Le amministrazioni aggiudicatrici possono richiedere fino a cinque anni e ammettere un'esperienza che risale a più di cinque anni prima.

<p>Se la documentazione pertinente sull'esecuzione e sul risultato soddisfacenti dei lavori più importanti è disponibile per via elettronica, indicare:</p> <p>e</p> <p>(per gli appalti di lavori di importo pari o superiore a 100 milioni di euro):</p> <p>l'operatore economico fornisce prova di aver eseguito lavori per entità e tipologia compresi nella categoria individuata come prevalente a quelli posti in appalto opportunamente certificati dalle rispettive stazioni appaltanti, tramite presentazione del certificato di esecuzione lavori (art. 103, comma 1, lett. b, del Codice)</p>	<p>(indirizzo web, autorità o organismo di emanazione, riferimento preciso della documentazione):</p> <p>[.....][.....][.....]</p> <p>[] Sì [] No</p> <p>Indicare i lavori [....]</p>								
<p>1b) Unicamente per gli appalti pubblici di forniture e di servizi: di aver eseguito nel precedente triennio dalla data di indizione della procedura di gara contratti analoghi a quello in affidamento anche a favore di soggetti privati (art. 100, comma 11, del Codice):</p>	<p>Numero di anni (periodo specificato nell'avviso o bando pertinente o nei documenti di gara):</p> <p>[.....]</p> <table border="1" data-bbox="833 891 1214 967"> <thead> <tr> <th>Descrizione</th> <th>Importi</th> <th>date</th> <th>destinatari</th> </tr> </thead> <tbody> <tr> <td> </td> <td> </td> <td> </td> <td> </td> </tr> </tbody> </table>	Descrizione	Importi	date	destinatari				
Descrizione	Importi	date	destinatari						
<p>2) Per quanto riguarda gli eventuali altri requisiti tecnici e professionali specificati nell'avviso o bando pertinente o nei documenti di gara, l'operatore economico dichiara che:</p> <p>Se la documentazione pertinente eventualmente specificata nell'avviso o bando pertinente o nei documenti di gara è disponibile elettronicamente, indicare:</p>	<p>[.....]</p> <p>(indirizzo web, autorità o organismo di emanazione, riferimento preciso della documentazione):</p> <p>[.....][.....][.....]</p>								

D: SISTEMI DI GARANZIA DELLA QUALITÀ E NORME DI GESTIONE AMBIENTALE

L'operatore economico ha fornito informazioni solo se agenzia o fornitori richiesti dalla stazione appaltante o dall'ente concedente	L'operatore economico ha fornito informazioni solo se agenzia o fornitori richiesti dalla stazione appaltante o dall'ente concedente
<p>L'operatore economico potrà presentare certificati rilasciati da organismi indipendenti per attestare che egli soddisfa determinate norme di garanzia della qualità, compresa l'accessibilità per le persone con disabilità?</p> <p>In caso negativo, spiegare perché e precisare di quali altri mezzi di prova relativi al programma di garanzia della qualità si dispone:</p> <p>Se la documentazione pertinente è disponibile elettronicamente, indicare:</p>	<p>[] Sì [] No</p> <p>[.....] [.....]</p> <p>(indirizzo web, autorità o organismo di emanazione, riferimento preciso della documentazione):</p> <p>[.....][.....][.....]</p>
<p>L'operatore economico potrà presentare certificati rilasciati da organismi indipendenti per attestare che egli rispetta determinati sistemi o norme di gestione ambientale?</p> <p>In caso negativo, spiegare perché e precisare di quali altri mezzi di prova relativi ai sistemi o norme di gestione ambientale si dispone:</p> <p>Se la documentazione pertinente è disponibile elettronicamente, indicare:</p>	<p>[] Sì [] No</p> <p>[.....] [.....]</p>

	(indirizzo web, autorità o organismo di emanazione, riferimento preciso della documentazione): [.....][.....][.....]
--	----------------------------------------------------------------------------------------------------------------------------

Parte V: Riduzione del numero di candidati qualificati (ARTICOLO 70, COMMA 6, DEL CODICE)

L'operatore economico deve fornire informazioni solo se la stazione appaltante o l'ente concedente ha specificato i criteri e le regole obiettivi e non discriminatori da applicare per limitare il numero di candidati che saranno invitati a presentare un'offerta o a partecipare al dialogo. Tali informazioni, che possono essere accompagnate da condizioni relative ai (tipi di) certificati o alle forme di prove documentali da produrre eventualmente, sono riportate nell'avviso o bando pertinente o nei documenti di gara ivi citati.

Solo per le procedure ristrette, le procedure competitive con negoziazione, le procedure di dialogo competitivo e i partenariati per l'innovazione:

L'operatore economico dichiara:

Riduzione del numero	Risposta:
<p>Di soddisfare i criteri e le regole obiettivi e non discriminatori da applicare per limitare il numero di candidati, come di seguito indicato :</p> <p>Se sono richiesti determinati certificati o altre forme di prove documentali, indicare per ciascun documento se l'operatore economico dispone dei documenti richiesti:</p> <p>Se alcuni di tali certificati o altre forme di prove documentali sono disponibili elettronicamente ⁽²⁸⁾, indicare per ciascun documento:</p>	<p>[.....]</p> <p>[] Sì [] No ⁽²⁹⁾</p> <p>(Indirizzo web, autorità o organismo di emanazione, riferimento preciso della documentazione):</p> <p>[.....][.....][.....]⁽³⁰⁾</p>

Parte VI: Dichiarazioni finali

Il sottoscritto/i sottoscritti dichiara/dichiarano formalmente che le informazioni riportate nelle precedenti parti da II a V sono veritiere e corrette e che il sottoscritto/i sottoscritti è/sono consapevole/consapevoli delle conseguenze di una grave falsa dichiarazione, ai sensi dell'articolo 76 del DPR 445/2000.

Fermo restando le disposizioni degli articoli 40, 43 e 46 del DPR 445/2000, il sottoscritto/i sottoscritti dichiara/dichiarano formalmente di essere in grado di produrre, su richiesta e senza indugio, i certificati e le altre forme di prove documentali del caso, con le seguenti eccezioni:

- a) se la stazione appaltante o l'ente concedente hanno la possibilità di acquisire direttamente la documentazione complementare accedendo a una banca dati nazionale che sia disponibile gratuitamente in un qualunque Stato membro ⁽³¹⁾, oppure
- b) a decorrere al più tardi dal 18 aprile 2018 ⁽³²⁾, la stazione appaltante o l'ente concedente sono già in possesso della documentazione in questione.

Il sottoscritto/i sottoscritti autorizza/autorizzano formalmente [nome della stazione appaltante o dell'ente concedente di cui alla parte I, sezione A] ad accedere ai documenti complementari alle informazioni, di cui [alla parte/alla sezione/al punto o ai punti] del presente documento di gara unico europeo, ai fini della [procedura di appalto: (descrizione sommaria, estremi della pubblicazione nella Gazzetta ufficiale dell'Unione europea, numero di riferimento)].

Data, luogo e, se richiesto o necessario, firma/firme: [.....]

⁽²⁸⁾ Indicare chiaramente la voce cui si riferisce la risposta.

⁽²⁹⁾ Ripetere tante volte quanto necessario.

⁽³⁰⁾ Ripetere tante volte quanto necessario.

⁽³¹⁾ A condizione che l'operatore economico abbia fornito le informazioni necessarie (indirizzo web, autorità o organismo di emanazione, riferimento preciso della documentazione) in modo da consentire all'amministrazione aggiudicatrice o all'ente aggiudicatore di acquisire la documentazione. Se necessario, accludere il pertinente assenso.

⁽²⁵⁾ In funzione dell'attuazione nazionale dell'articolo 59, paragrafo 5, secondo comma, della direttiva 2014/24/UE.

Allegato A

All' Azienda Consortile A.C.C.C.
aziendaconsortileaccc@pec.it

OGGETTO: ISTANZA MANIFESTAZIONE D'INTERESSE PER L'ATTIVAZIONE E GESTIONE DI SERVIZI PER LA FORMAZIONE IN FAVORE DI SOGGETTI IN SITUAZIONE DI FRAGILITA'.

Il sottoscritto _____ nato il
_____ a _____ residente in
_____ alla via _____, in qualità di
legale rappresentante dell'operatore economico _____
con sede in _____ alla via
_____ iscritto alla C.C.I.A.A. di
_____ per attività di _____
Codice fiscale _____ Partita IVA _____
Tel. _____ fax _____
P.E.C. _____.

MANIFESTA

Il proprio interesse ad essere invitato alla manifestazione di interesse di cui all'oggetto.

DICHIARA

E sin d'ora, ai sensi degli articoli 46, 47 e 48 del D.P.R. 28/12/2000 n.445, consapevole delle sanzioni penali previste dall'articolo 76 del sopra citato D.P.R., per le ipotesi di falsità in atti e dichiarazioni mendaci ivi indicate:

di essere in possesso dei requisiti di ordine generale e speciale previsti dall'Avviso per la manifestazione di interesse e dal capitolato speciale di appalto che dichiara espressamente di conoscere e accettare, senza riserva alcuna.

AUTORIZZA

- l'invio delle comunicazioni inerenti al presente procedimento al seguente indirizzo di p.e.c. _____ e-mail _____;
- ai sensi e per gli effetti del D.lgs.n.196/2003, la raccolta dei dati personali che saranno trattati con e senza l'ausilio di strumenti elettronici per l'espletamento delle attività relative al presente procedimento e dalla connessa procedura;

Luogo e data _____

FIRMA

(il presente documento potrà essere sottoscritto anche con firma digitale)

Si allega:

- copia del documento di riconoscimento del sottoscrittore, in corso di validità;
- referenza bancaria;
- DGUE;