

**LOTTO A** Pianta piano interrato con la proiezione della quota 0.30 di sistemazione esterna

Volume mc 17.392,00

1. Legge 122/89 mc 17.392,00 / 10 = 1.740,00 mq sup. da destinare a parcheggio

2. Autorimessa mq 1.780,00

3. Parcheggio a raso mq 640,00

2 + 3 mq 2.420,00 > 1.740,00 (1)

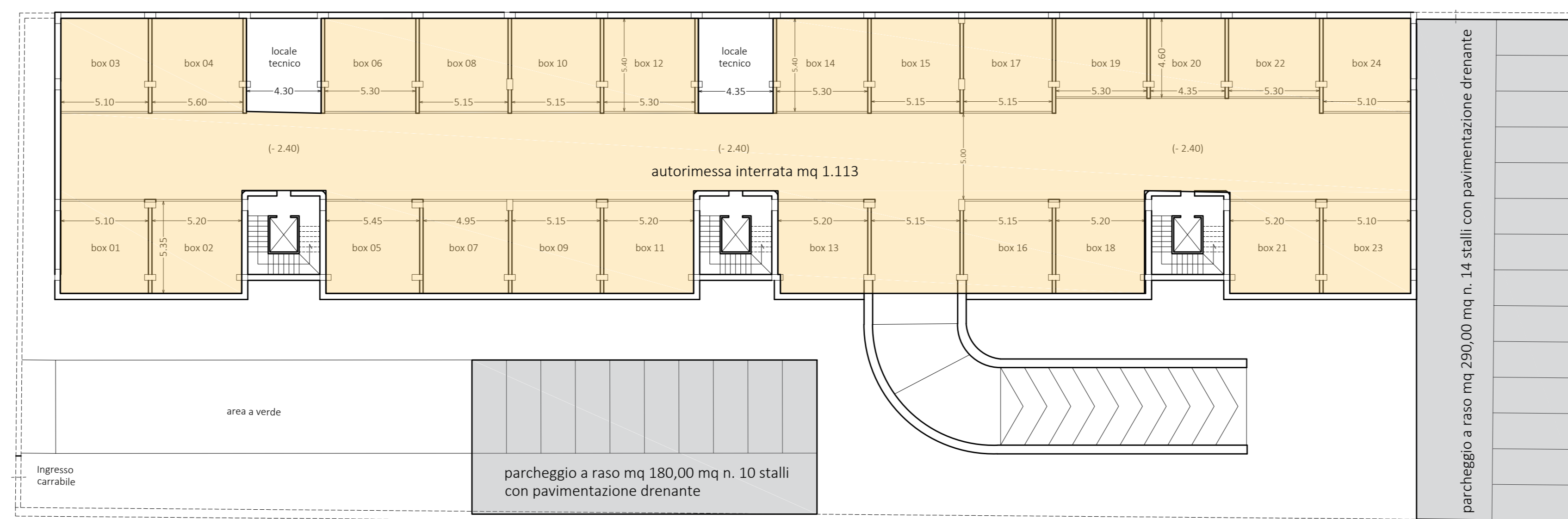

**LOTTO B** Pianta piano interrato con la proiezione della quota 0.30 di sistemazione esterna

Volume mc 10.220,00

1. Legge 122/89 mc 10.220,00 / 10 = 1.220,00 mq sup. da destinare a parcheggio

2. Autorimessa mq 1.113,00

3. Parcheggio a raso mq 290,00

4. Parcheggio a raso mq 180,00

2 + 3 + 4 mq 1.583,00 > 1.220,00 (1)

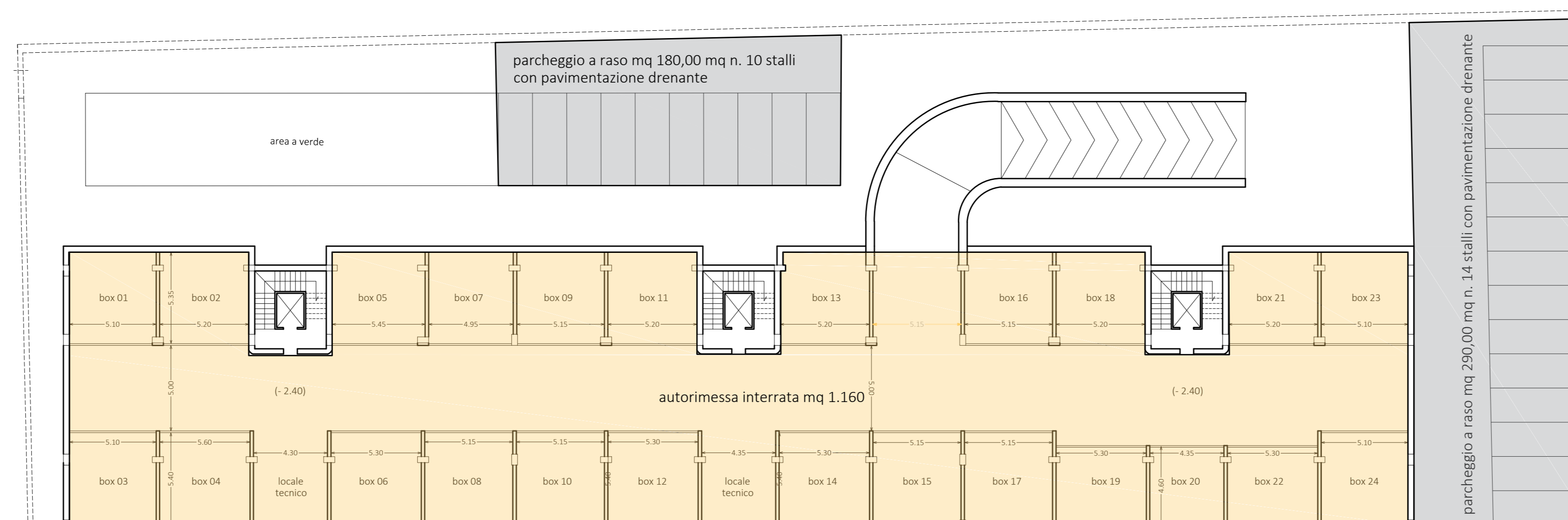

**LOTTO C** Pianta piano interrato con la proiezione della quota 0.30 di sistemazione esterna

Volume mc 10.220,00

1. Legge 122/89 mc 10.220,00 / 10 = 1.220,00 mq sup. da destinare a parcheggio

2. Autorimessa mq 1.160,00

3. Parcheggio a raso mq 290,00

4. Parcheggio a raso mq 180,00

2 + 3 + 4 mq 1.630,00 > 1.220,00 (1)

**COMUNE DI CAIVANO**  
Provincia di Napoli

**PIANO URBANISTICO ATTUATIVO**  
ZONA "C.1.21.A" del P.R.G.

ELABORATO

**PROGETTO ARCHITETTONICO**  
PLANIMETRIE CON INDIVIDUAZIONE AREE DI PARCHEGGIO  
LEGGE 122/89

IL PROGETTISTA:  
Arch. LUIGI SIRICO

IL COMMITTENTE:  
IL CLANIO SRL

TAV. 14 REV. 01  
INTEGRAZIONE 03 AGOSTO 23

SCALA 1/200