

PIANTA PIANO INTERRATO

SUL P interrato			
nr.	mt.	mq.	mq.
1	24,65	11,18	276
2	15,35	4,18	63
3	15,65	22,02	344
4	15,35	4,18	63
5	15,65	21,87	341
6	15,35	4,18	63
7	15,65	11,18	174
<b>TOTALE</b>			<b>1.300</b>

Snr P interrato			
nr.	mt.	mq.	mq.
1	14,85	10,92	161
2	14,75	4,18	61
3	14,85	21,60	320
4	14,75	4,18	61
5	14,85	21,87	323
6	14,75	4,18	61
7	14,85	10,71	157
<b>TOTALE</b>			<b>1.226</b>

vol. fuori terra = 1.300 \* 0,30 = 390

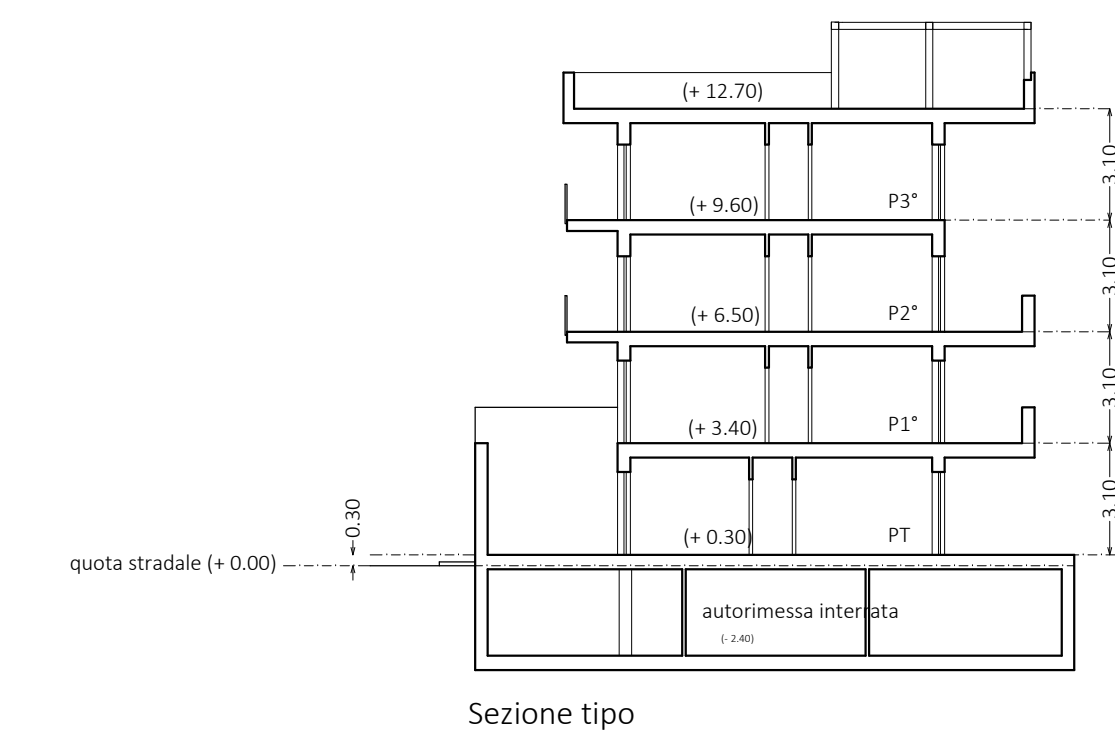

Sezione tipo

LOTTO B

Superficie fondiaria 2.849,00  
 SUL 4.472,00 (compreso autorimessa)  
 Su 2.640,00  
 Snr 1.300,00 (compreso autorimessa)  
 Superficie occupata 1.300,00  
 Volume 10.220,00

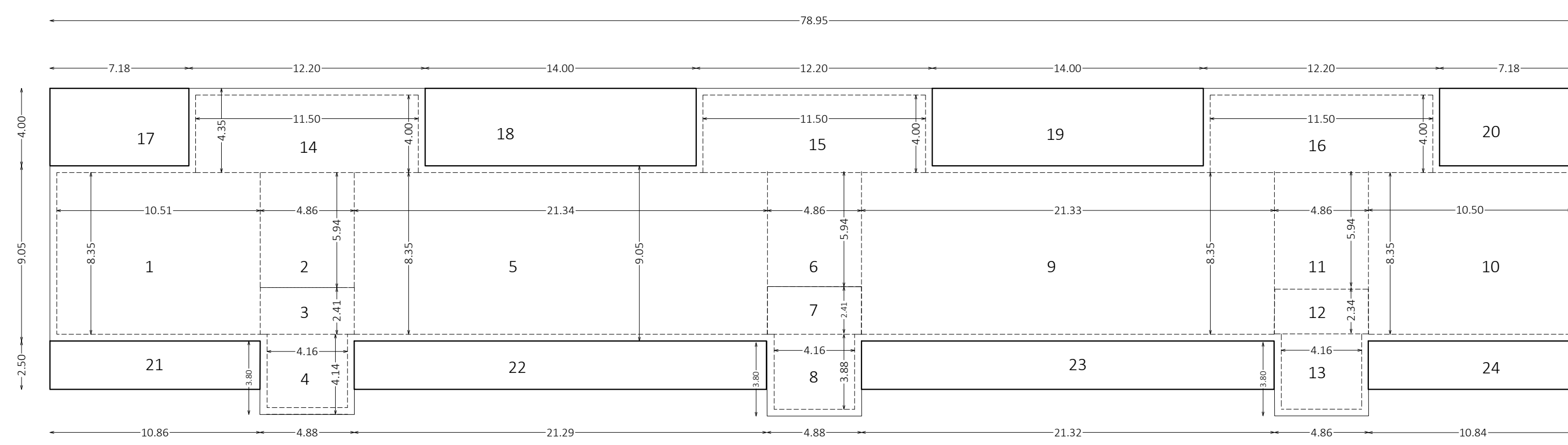

PIANTA PIANO TERRA

SUL P terra			
nr.	mt.	mq.	mq.
1x10	78,95	9,05	714,50
14	4,00	12,20	48,80
15	4,00	12,20	48,80
16	4,00	12,20	48,80
4	3,80	4,88	18,54
8	3,80	4,88	18,54
13	3,80	4,88	18,54
<b>TOTALE</b>			<b>938</b>

SUL P terra			
nr.	mt.	mq.	mq.
1	8,35	10,50	87,68
2	4,88	5,94	28,97
5	8,35	11,34	94,78
6	4,88	5,94	28,97
9	8,35	11,34	94,78
11	4,88	5,94	28,97
15	8,35	10,95	91,48
16	4	12,20	48,80
17	4	12,20	48,80
18	4	12,20	48,80
19	4	12,20	48,80
20	4	12,20	48,80
21	2,5	18,80	47,00
22	2,5	21,28	53,20
23	2,5	18,80	47,00
24	2,5	18,84	47,10
<b>TOTALE</b>			<b>664</b>

vol. piano terra = 918 \* 3,10 = 2.846

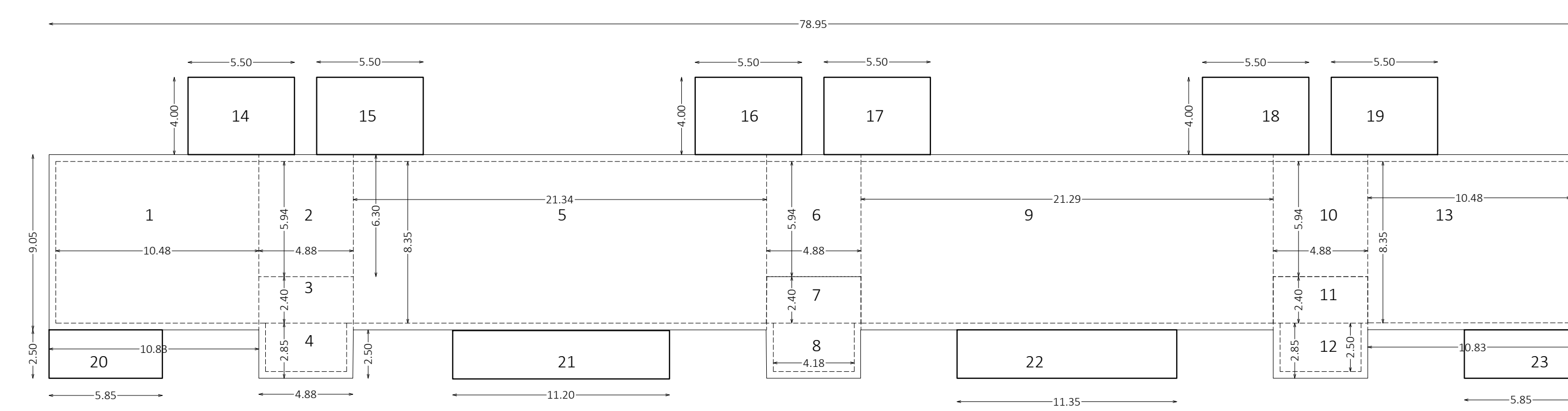

PIANTA PIANO PRIMO

SUL P primo			
nr.	mt.	mq.	mq.
1x13	78,95	9,05	714,50
4	4,88	2,50	12,20
8	4,88	2,50	12,20
12	4,88	2,50	12,20
<b>TOTALE</b>			<b>751</b>

SUL P primo			
nr.	mt.	mq.	mq.
1	9,05	10,48	94,84
2	5,94	4,88	28,99
5	8,35	11,34	94,78
6	5,94	4,88	28,99
9	8,35	11,34	94,78
10	5,94	4,88	28,99
11	8,35	10,48	87,51
<b>TOTALE</b>			<b>475</b>

Snr P primo			
nr.	mt.	mq.	mq.
1	4,88	2,50	12,20
4	4,18	2,50	10,45
7	4,88	2,50	12,20
8	4,18	2,50	10,45
10	4,18	2,50	10,45
12	4,88	2,50	12,20
13	4,18	2,50	10,45
14	5,90	4,00	23,60
15	5,90	4,00	23,60
16	5,90	4,00	23,60
17	5,90	4,00	23,60
18	5,90	4,00	23,60
19	5,90	4,00	23,60
20	2,5	18,8	47,0
21	2,5	11,85	29,68
22	2,5	11,85	29,68
23	2,5	18,8	47,0
<b>TOTALE</b>			<b>384</b>

vol. piano primo = 751 \* 3,10 = 2.328

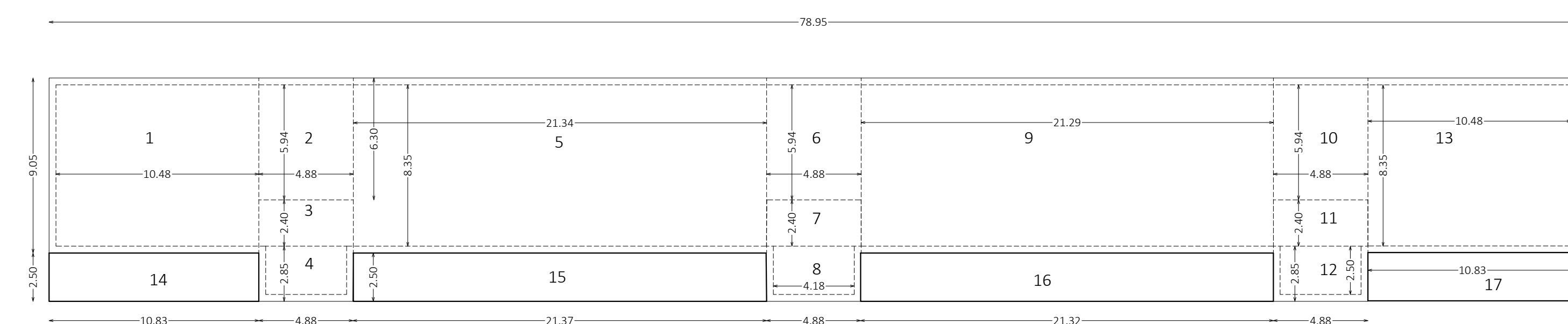

PIANTA PIANO SECONDO

SUL P secondo			
nr.	mt.	mq.	mq.
1x13	78,95	9,05	714,50
4	4,88	2,50	12,20
8	4,88	2,50	12,20
12	4,88	2,50	12,20
<b>TOTALE</b>			<b>751</b>

SUL P secondo			
nr.	mt.	mq.	mq.
1	9,05	10,48	94,84
2	5,94	4,88	28,99
5	8,35	11,34	94,78
6	5,94	4,88	28,99
9	8,35	11,34	94,78
10	5,94	4,88	28,99
11	8,35	10,48	87,51
<b>TOTALE</b>			<b>475</b>

Snr P secondo			
nr.	mt.	mq.	mq.
1	4,88	2,50	12,20
3	4,88	2,50	12,20
4	4,18	2,50	10,45
7	4,88	2,50	12,20
8	4,18	2,50	10,45
10	4,18	2,50	10,45
12	4,88	2,50	12,20
13	4,18	2,50	10,45
14	5,90	4,00	23,60
15	5,90	4,00	23,60
16	5,90	4,00	23,60
17	5,90	4,00	23,60
18	5,90	4,00	23,60
19	5,90	4,00	23,60
20	2,5	18,8	47,0
21	2,5	11,85	29,68
22	2,5	11,85	29,68
23	2,5	18,8	47,0
<b>TOTALE</b>			<b>384</b>

vol. piano secondo = 751 \* 3,10 = 2.328

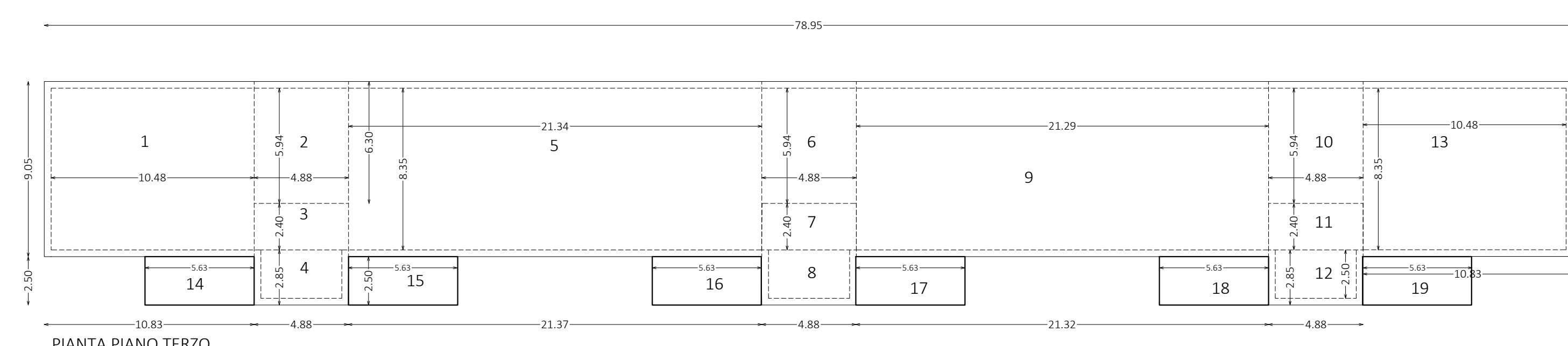

PIANTA PIANO TERZO

SUL P terzo			
nr.	mt.	mq.	mq.
1x13	78,95	9,05	714,50
4	4,88	2,50	12,20
8	4,88	2,50	12,20
12	4,88	2,50	12,20
<b>TOTALE</b>			<b>751</b>

SUL P terzo			
nr.	mt.	mq.	mq.
1	9,05	10,48	94,84
2	5,94	4,88	28,99
5	8,35	11,34	94,78
6	5,94	4,88	28,99
9	8,35	11,34	94,78
10	5,94	4,88	28,99
11	8,35	10,48	87,51
<b>TOTALE</b>			<b>475</b>

Snr P terzo			
nr.	mt.	mq.	mq.
1	4,88	2,50	12,20
3	4,88	2,50	12,20
4	4,18	2,50	10,45
7	4,88	2,50	12,20
8	4,18	2,50	10,45
10	4,18	2,50	10,45
12	4,88	2,50	12,20
13	4,18	2,50	10,45
14	5,90	4,00	23,60
15	5,90	4,00	23,60
16	5,90	4,00	23,60
17	5,90	4,00	23,60
18	5,90	4,00	23,60
19	5,90	4,00	23,60
20	2,5	18,8	47,0
21	2,5	11,85	29,68
22	2,5	11,85	29,68
23	2,5	18,8	47,0
<b>TOTALE</b>			<b>384</b>

vol. piano terzo = 751 \* 3,10 = 2.328

COMUNE DI CAIVANO  
 Provincia di Napoli

PIANO URBANISTICO ATTUATIVO  
 ZONA "C.1.21.A" del P.R.G.

ELABORATO

PROGETTO ARCHITETTONICO : LOTTO B  
 CALCOLO ANALITICO VOLUMI E SUPERFICI DM 801/77

IL PROGETTISTA:

Arch. LUIGI SIRICO

IL COMMITTENTE:

IL CLANIO SRL

TAV. 12/2 REV. 02  
 INTEGRAZIONE  
 16 SETTEMBRE23

SCALA 1 : 200